11 urte
hilero
zornotzan
Nº 134. alea marzo 2003 martxoa
www.amorebieta.com

Boroa lurperatua

PRÓXIMA CONSTRUCCIÓN

C/ San Miguel
Amorebieta

32 VIVIENDAS de 3 y 4 DORMITORIOS
LOCALES, GARAJES y TRASTEROS

LAUA
Promociones Inmobiliarias

629 48 01 73
606 45 72 82
94 455 84 51

Diemar

regalos

C/ Anboto 7,
48340 AMOREBIETA

enmarcaciones

San Miguel, 21 630 94 45
- Fax 630 94 45 • 48340 AMOREBIETA

Paralización de las obras de Boroa

Ante el comienzo, el pasado día 24 de Febrero, de las obras de la central térmica de Boroa en Zornotza, desde la Asociación Ecologista EGUZKI queremos denunciar este grave atentado ecológico y antidemocrático promovido por aquellos, que como el Gobierno Vascongado se llenan la boca de "desarrollo sostenible" y lo único que pretenden es conseguir el mayor beneficio posible a costa de la salud de la población y del medio ambiente.

Estos defensores de que "la sociedad vasca debe decidir" han pisoteado la dignidad y la voluntad de la mayoría del pueblo de Zornotza, ignorando el resultado del Referéndum celebrado el 14 de Abril de 2002. En este Referéndum totalmente transparente y democrático, mas de 5300 personas votaron NO a la central térmica, en total un 98% de ellos/as se opusieron totalmente a la construcción de esta contaminante central. Recordamos que la alcaldesa de Zornotza esta en ese puesto con bastantes menos votos que los obtenidos en el Referéndum.

Este Referéndum ha sido despreciado tanto por el Gobierno Vascongado, por la Diputación de Bizkaia, por la alcaldía del PNV de Zornotza y por la "democrática" multinacional ESB International.

Recordamos que esta multinacional indicó en su día por escrito que no llevaría a cabo ningún proyecto que no fuera aceptado por los/as habitantes de Zornotza, parece que se han olvidado de todo esto e imponen su proyecto a sabiendas de que nunca serán aceptados por la mayoría de la población (excepto por aquellos que se llevan parte del pastel).

Esta imposición no estaría siendo posible sin la colaboración de personas que en teoría "representan al pueblo", como pueden ser la alcaldesa Begoña Azarloza y todo el Gobierno Municipal del PNV de Zornotza.

El propio Consejero de Medio Ambiente de la CAV, ha admitido que se han incrementado en la última década un 25% los niveles de emisión de CO_2 y admite que la situación es preocupante, ya que la emisión en 2000 de casi 19 millones de toneladas de CO_2 en la CAV, supone un 25% mas de lo que le corresponderá por la aplicación del Protocolo de Kioto.

Solamente las 5 centrales térmicas previstas en Bizkaia, expulsaran a la atmósfera mas de 17 millones de toneladas de CO_2 al año en su conjunto.

Al igual que en Zornotza, denunciamos asimismo la inauguración oficial de la central térmica de Bahía de Bizkaia en Zierbena, que nos ofreció una patética imagen del Lehendakari Ibarretxe apoyando fuertemente este tipo de centrales, junto al Rey del Estado Español.

La supuesta independencia energética de la que nos hablan, es la gran falacia con la que intentan engañar a la población, jamás seremos independientes energéticamente trayendo el gas natural de países del Caribe, Argelia, etc.

Desde EGUZKI, afirmamos que seguir produciendo electricidad mediante la quema de combustibles fósiles es una tendencia condenada al fracaso y a la destrucción del planeta.

El desarrollo que nos trae el Gobierno Vasco es absolutamente insostenible e insoportable.

Hacemos un llamamiento a la población de Euskal Herria y especialmente a la de Zornotza a que continúen movilizándose para que este tipo de proyectos jamas se lleven a cabo, ya que pensamos y estamos seguros/as de que otro modelo energético es posible y necesario

EGUZKI - 1 MARZO 2003

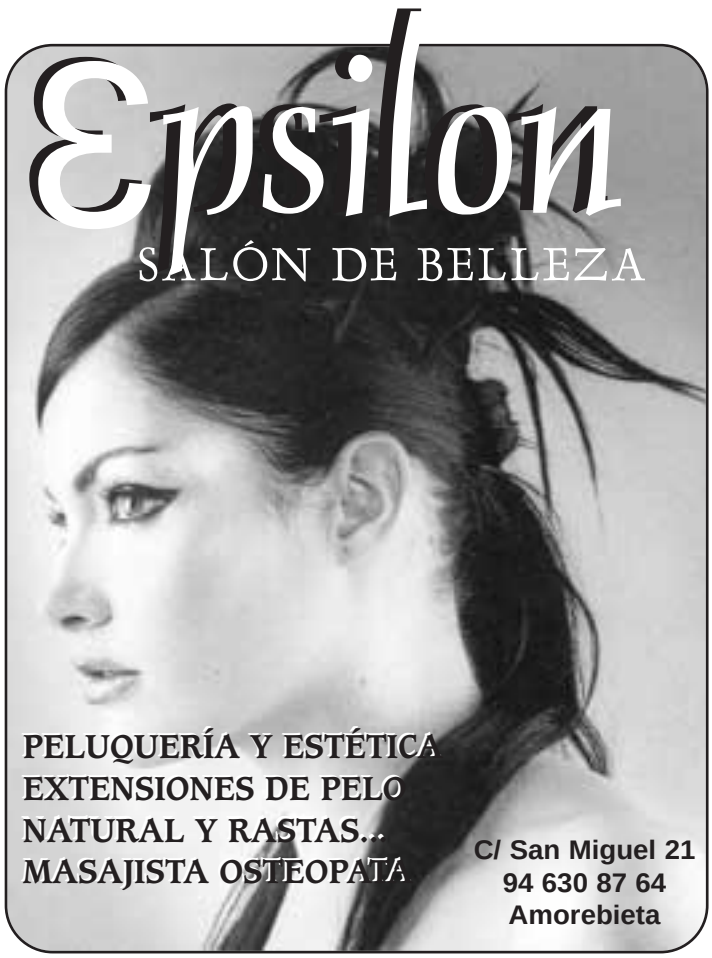

Intelek Party

Amorebieta 1-4 mayo

La empresa de telefonía e informática INTELEK de Amorebieta organiza la primera "party" de informática en nuestra localidad. Una party es una reunión de aficionados a la informática (que pueden ser además profesionales) en un lugar habilitado para conectar ordenadores. Se establecen concursos y está permitido entrar con su propio ordenador.

Las partys de scene, son aquellas que dan prioridad tanto en los concursos como a los participantes, a los contenidos de: programación de demos, intros, gráficos píxel a píxel, gráficos 3d, animaciones 3d, música sintética, y edición de video por ordenador.

Fieles al espíritu inicial de las partys, los premios no serán cuantiosos económicamente, serán mayoritariamente de material informático, aunque puedan aparejar una pequeña ayuda económica por los gastos ocasionados. Los juegos de ordenador también tendrán cabida, si bien no será lo prioritario.

Habrá conexiones para 300 ordenadores en red de alta velocidad, conexión a internet, conexión wireles, servicio de bar, centro de reparaciones de urgencia, lugar para descansar, lugar para dormir, aseos, duchas, vestuarios, asistencia sanitaria.

Los organizadores creen que en la informática hay una importante barrera que hay que tirar abajo, especialmente notable en las partys… la presencia femenina, y creen que es hora de plantarle cara. Las chicas no pagarán entrada.

PROGRAMA INTELEK PARTY

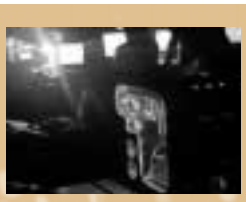

Jueves 1 de Mayo

10:00 apertura de la party, acreditaciones.
16:00 fast music (4 horas)
20:00 deadline fast music
22:00 proyección producciones
24:00 proyección de demos e intros PC

Viernes 2 de Mayo

10:00 curso virtual animación 3d
16:00 fast 2D (4 horas), fase 3D (4 horas)
20:00 deadline 2d y 3d
22:00 presentación de las producciones
24:00 proyección de demos e intros PC

Sábado 3 de Mayo

10:00 curso virtual edición de video
11:00 fast coding (12 horas) fast anim 3d (12 horas), fast fotografia digital
12:00 juegos
23:00 deadline fast anim 3d y coding
23:30 proyección de las producciones
24:00 proyección de demos e intros AMIGA con gogós

Domingo 4 de Mayo

12:00 entrega de premios
18:00 fin de la party

Competiciones de juegos:

Counter strike
Quake 3
Starcraft
Praetorium

NORMAS GENERALES.

- La entrada costará 15 euros
- Se reserva el derecho de admisión
- Para la acreditación será imprescindible el Dni o el Carnet vasco
- Las chicas no pagarán entrada
- Habrá cámaras de seguridad
- El recinto permanecerá abierto las 24h del día pudiendo entrar y salir en cualquier momento, si bien habrá que acreditarse.
- Todo el que abandone el recinto antes del Domingo a las 12:00, tendrá que declarar el material que se lleva, y se relacionará con su Dni.
- Está prohibido fumar, consumir alcohol y sustancias prohibidas.
- No se pueden introducir al recinto altavoces, sólo auriculares, los altavoces serán requisados y entregados a la finalización de la party.
- Esperamos que todos os comportéis adecuadamente, todas las roturas o infracciones serán perseguidas por nuestros propios medios de seguridad independientemente de que lo sean por medios policiales.
- Los menores de edad, necesitarán una acreditación especial que les haremos llegar en su momento, de sus tutores.
- En diversos momentos de la party se pedirá silencio, su incumplimiento acarreará la expulsión inmediata.

Seremos rigurosos con la aplicación de las normas.

MÁS INFORMACIÓN:

INTELEK: 946732062
Coordinador: *Julio Montero*
Técnico de instalación eléctrica: *Juan del Pino*
Técnico de instalación de red: *Jose B. Andrés*
Sección Amiga: *Alberto Fernandez*
Sección Linux: *Mikel Mugraza*
Sección Mac: *Xavier Leguina*

Autocares LARREA

Ven a ver al Athletic con nosotros.
Venta de billetes en el
Jatetxe Auzokoa y
en el Bar Guria.

Bº Larrea, 17
94 673 00 21
Móvil 616 92 83 26

48340 AMOREBIETA Bizkaia
Autocares desde 19 a 60 plazas

Paralizan la ocupación del polígono industrial Inbisa-Lauaxeta

El Gobierno vasco asegura que uno de los edificios ha sido construido en zona inundable

El Ayuntamiento de Amorebieta ha denegado por el momento la licencia de primera ocupación del polígono industrial construido sobre 25.000 metros cuadrados en el barrio San Antonio al no contar con la autorización favorable del Servicio de Aguas del Departamento de Ordenación del Territorio y Medio Ambiente del Gobierno Vasco, que dirige Sabin Intxaurraga, según publicó El Correo. Representantes de este departamento aseguran que se trata de una obra ilegal y que no pueden dar autorización para su ocupación.

El Servicio de Aguas afirma que el grupo inmobiliario Inbisa ha actuado sin contar con los permisos pertinentes y que ha terminado la obra a pesar de que fueron paralizadas por no elevar la cota de uno de los edificios construidos en zona inundable junto al río Ibaizabal, concretamente el edificio B. La orden de paralización se dio el 16 de abril de 2002, días después de que la Comisión de Gobierno de Amorebieta concediera la licencia de obras. Una licencia que rectificó el 7 de mayo y que decía que "además, las obras de urbanización y edificación incluidas dentro de la zona de afección del río Ibaizabal deberían obtener, previamente a su ejecución, Autorización favorable al respecto del Organismo competente". El Servicio de Aguas abrió en su día un expediente sancionador y lo envió a la Confederación Hidrográfica con sede en Asturias. Aseguran que el edificio B se encuentra en zona inundable, por lo tanto fuera de ordenación y que no darán permiso, sin el cual el Ayuntamiento tampoco puede, en teoría, conceder la licencia a Inbisa.

Desde el Ayuntamiento de Amorebieta, por contra, se está estudiando el tema jurídicamente para tratar de buscar una solución, sobre todo para los afectados, es decir, todos aquellos propietarios de los locales comerciales que actuaron de buena fe cuando compraron los locales. Muchos de ellos han iniciado ya trámites legales y han puesto el asunto en manos de abogados para reclamar a la empresa por estos hechos. Los afectados denuncian haberse «enterado de la ilegalidad de la obra a medida que hemos ido solicitando en el Ayuntamiento la licencia de actividad. Creemos que Inbisa ha actuado con alevosía y premeditación», aseguraron a El Correo.

El grupo inmobiliario Inbisa negaba tener constancia de la orden de paralización de las obras por parte del Gobierno vasco. «Tenemos todos los permisos, menos el de primera ocupación. Sólo nos faltaba la conexión del polígono con la carretera N-634, por orden de la Diputación, que es lo que nos ha hecho retrasarnos en la conclusión. Una vez finalizado, pediremos al Ayuntamiento la licencia para que se puedan ocupar los pabellones, en los que se instalarán 66 nuevas empresas», explicaron fuentes de la empresa a El Correo.

Pero, por el momento ninguno de los nuevos propietarios puede desarrollar su actividad en estos pabellones, muchos firmaron las escrituras antes de final de año y aún no saben cuándo podrán acceder a sus locales y si podrán o no hacer uso de ellos.

Buhó
Renovado

TALLERES ELECTROMECANICOS
ZURE IUR, S.L.
Barrio Ibarra
Polígono Condor II - Pabellón 1
Telf.: 94 673 11 33
Móviles: 619 405 571 - 669 298 821
48340 AMOREBIETA-ETXANO
ZURE IUR, S. L.
• Instalación de tacógrafos
• Diagnósis de su vehículo
• Colocación de básculas en camiones
• Mecánica y electricidad
• Servicio de grúa permanente 616 941 448

ARTZAK TALDEA

" Somos un grupo de chavales de Artzak, hace dos semanas estuvimos visitando las costas de Bizkaia para ver cómo ha afectado la tragedia del Prestige en nuestra zona.

Pudimos observar que en Bermeo, que es donde estuvimos, no ha traído tantas consecuencias como en Galicia, pero también nos vemos afectados.

Vimos los barcos preparados con todos los utensilios para limpiar y cómo estaba recogido el fuel en bolsas y contenedores.

Nosotros opinamos que la tragedia va a traernos muchas consecuencias porque las costas al final con el paso del tiempo se acabarán limpiando, pero el fondo del mar tardará en limpiarse y muchos animales morirán.

También traerá muchas consecuencias para las familias que se dedican a trabajar en el mar. También nos da mucha pena el pensar que este verano tal vez no podamos disfrutar del mar.

Por ahora no han pedido voluntarios para nuestras playas pero de todas formas sabemos que por nuestra edad no nos dejarán colaborar, pero somos conscientes que sí podemos colaborar en el cuidado de nuestro entorno, comenzando en nuestro pueblo.

Esther, Saray, Urko, Nerea, Ainara y Asier "

El número del sorteo de la bicicleta de montaña es el 512, gracias a todos los que han colaborado en la rifa. Estas rifas las estuvieron vendiendo los chavales con la finalidad de sacar un poco de dinero para poder realizar el viaje que tenemos planeado para Semana Santa (nos vamos a Madrid!!!). Ya esta todo preparado para que los chavales pasen unos dias entretenidos con sus amigos. Tenemos pensado ir a diferentes lugares de Madrid, como por ejemplo: el zoo, el parque de atracciones, ... Y dormiremos en un albergue de El Escorial, un pueblo que se encuentra a unos 40 km de Madrid. A la vuelta os contaremos cómo ha ido todo. Muchas gracias a todos.

Artzak taldea

Centro de Promoción de la Mujer de Amorebieta

El Centro de Promoción de la mujer de Amorebieta ha organizado las actividades para el último trimestre del curso comprendido entre los meses de abril y junio:

• **23- 27 de Abril:** Viaje cultural de Semana de Pascua a Italia. Se visitarán las ciudades de Roma y Florencia. El día 23 de abril, 55 personas partirán de Amorebieta hacia Italia.

• **10- 11 de Mayo:** Viaje cultural de fin de semana al Pirineo. Visitaremos el Valle del Roncal en Navarra y también el Parque Nacional de Ordesa en Huesca.

El coste del viaje será de 100 euros para las alumnas del Centro de Promoción y de 110 euros para las demás interesadas. Para apuntarse acercarse por el Centro de Promoción de la Mujer de Amorebieta situada en la Plaza Andra Mari (enfrente de la Iglesia) desde el 24 de Marzo al 3 de Abril (excepto viernes) en horario de 3 a 5.30 de la tarde. Se tendrán que adelantar 40 euros al inscribirse.

• **Semana del 16 al 19:** Excursión de fin de curso. Este año visitaremos San Sebastián y sus alrededores. Aunque la salida no esté concretada se realizará la última semana de clase y pasaremos el día en San Sebastián. Visitaremos el Kutxa Espacio de Miramón entre otros.

¿Por qué Citroën es Nº1 en ventas Diesel desde hace 12 años?

MES DEL DIESEL EN CITROËN.

Por su innovación

C3 1.4 HDi 70 CV VIVACE

10.880 €* (1.810.280 ptas.)

INCLUYE UN AHORRO DE 1.900 €**

• 4 airbags • Aire acondicionado • Elevalunas eléctricos delanteros • Cierre centralizado con mando a distancia • Dirección asistida eléctrica • Volante regulable en altura y profundidad • Encendido automático de luces de emergencia • Pintura metalizada

TIENE UN C3 1.1i X POR 8.837 €* (1.470.353 ptas.)

Por su diseño

XSARA PICASSO 2.0 HDi X 90 CV

14.900 €* (2.479.151 ptas.)

INCLUYE UN AHORRO DE 4.000 €**

• 4 airbags • ABS con repartidor electrónico de frenada y ayuda a la frenada de urgencia • Aire acondicionado • Cierre centralizado con mando a distancia • Parabrisas atérmico • Ordenador de a bordo • Función black panel • Modubox • 3 asientos traseros independientes • Elevalunas eléctricos delanteros

TIENE UN XSARA PICASSO 1.6i X 95 CV POR 13.700 €* (2.279.488 ptas.)

TABIRA AUTOMOCION, S.A.

Concesionario Oficial Citroën www. tabirauto.citroen.es

Polígono Industrial Mallabiena, 1. Tel.: 94 681 11 08. Iurreta

CITROËN

INMOBILIARIA

Larrea

A.P.I.: 495

c / Luis Urrengoetxea,3
48340 AMOREBIETA
Telf.: 94 630 00 14
FAX.: 94 630 84 07
e-mail: loarrisa@sarenet.es

• AMPLIA OFERTA EN LOCALES COMERCIALES Y PABELLONES.

En nuestras oficinas puede informarse sobre las **AYUDAS** ofrecidas por el **GOBIERNO VASCO** por la adquisición de **VIVIENDA LIBRE USADA**.

Le ayudamos gratuitamente en la tramitación

AMOREBIETA

¡OCASION!

GIMNASIO
TOTALMENTE EQUIPADO

OPERATIVIDAD INMEDIATA

AMOREBIETA

EN CONSTRUCCION
Chalets bifamiliares
Lugar privilegiado
! I N F O R M E S E !

AMOREBIETA

Pabellones "Biarritz" y "Condor"
ALQUILER

LEMOA

Entrega inmediata.
A estrenar

CHALETS BIFAMILIARES

3 plantas. Jardin privado

¡¡informese!!

ARTEA

En construcción
Chalets bifamliares
¡Infórmese!

ARTEAGA

En construción
CHALETS UNIFAMILIARES
¡Infórmese!

EN INMOBILIARIA LARREA tiene usted su CASA... y su piso,

VENTA PISOS EN AMOREBIETA

AMOREBIETA. Exterior. Soleado. 3 habitaciones. Sala. Cocinareformada. Balcones. Calefacción gas. 114.192,29 € (19.000.000)

AMOREBIETA. Exterior. Soleado. 2 habitaciones. Sala. Cocina-comedor equipada. Calefacción 2 balcones. 132.222,66 € (22.000.000)

AMOREBIETA. Exterior. Soleado. 3 habitaciones. Sala. Calefacción. 2 balcones. 132.222,66 € (22.000.000)

AMOREBIETA. Exterior. Soleado. A reformar. 3 habitaciones. Sala. Balcón. Trastero (15m²). Parcela de garaje. Huerta (60m²). 132.222,66 € (22.000.000)

AMOREBIETA. Exterior. Soleado. Semireforamdo. 3 habitaciones. Sala. Cocina equipada+Balcón. Despensa. 132.025,69 € (22.300.000)

AMOREBIETA. Exterior. Entrar a vivir. 2 habitaciones. Sala. Preciosa Cocina-comedor equipada+Balcón. Calefacción. Trastero opcional. 132.227,72 € (22.500.000)

AMOREBIETA. Casa. 2 plantas. Muy céntrica. Reformada. 3 habitaciones. Sala. Cocina. Baño. 50 m² de antuzano. 143.040,88 € (23.800.000)

AMOREBIETA. Exterior. Reformado. Amueblado. 2 habitaciones. Salón-comedor. Preciosa cocina + Balcón. Calefacción gas. Camarote. 148.405 € (24.700.000)

AMOREBIETA. Exterior. Soleado. 3 habitaciones. Sala. Amplia cocina amueblada + Balcón cerrado. Balcón. 149.051 € (24.800.000)

AMOREBIETA. Exterior. Soleado. Completamente reformado. 3 habitaciones. Sala. Preciosa cocina equipada. Calefacción. Camarote. 151.455,05 € (25.200.000)

AMOREBIETA. Muy soleado. Exterior. Entrar a vivir. Semiemueblado. 3 habiitaciones. Sala. Cocina+Balcón cerrado. Despensa. Camarote. 155.061,12 € (25.800.000)

AMOREBIETA. Ascensor. Exterior. Soleado. 3 habitaciones (armarios empotrados). Sala. Amplia cocina + Balcón cerrado. Calefacci´on. Garaje cerrado. 161.071,24€ (26.800.000)

AMOREBIETA. Exterior. Soleado. Completamente reformado. Semiamueblado. 3 habitaciones. Sala. Preciosa cocina y baño. Calefacción gas. Balcones. Camarote. 165.278,32 € (27.500.000)

AMOREBIETA. Muy céntrico. Ascensor. Semiamueblado. Amplia cocina equipada (roble). Sala. 3 habitaciones. Dsepnsa. 2 balcones. Calefacción gas. Camarote. 180.303,63 € (30.000.000)

AMOREBIETA. Muy céntrico. Soleado. Completamente reformado. 2 habitaciones. Salón-comedor. Preciosa cocina equipada y baño. 2 balcones. Calefacción gas. 179.702,62 € (29.900.000)

AMOREBIETA. Exterior. Soleado. 3 habitaciones (armarios empotrados). Salón+terraza. Cocina equipada + tendedero. Baños. Calefacción. Camarote. Garaje.

AMOREBIETA. V. V. Reciente construcción. Exterior. Soleado. 3 habitaciones. Salón. Balcón. Cocina equipada + Tendedero. Baños.

AMOREBIETA. Muy céntrico. 100 m2 útiles. Reformado. 4 habitaciones. Salón-comedor. Baños. Calefacción gas. Camarote.

AMOREBIETA. Muy céntrico. Completamente reformado. 106m² útiles. 4 habitaciones. Salón. cocina equipada. 2 baños. 2 terrazas. Calefacción gas. Camarote.

AMOREBIETA. Muy céntrico. Ascensor. 108 m² útiles. Soleado. 4 habitaciones. Salón. Amplia cocina. baños. Camarote.

AMOREBIETA. Reciente construcción. Céntrico. 3 habitaciones. Salón-comedor. 2 baños completos. Terraza (40 m2). Calefacción. Camarote. garaje cerradp.

VENTA PISOS. OTROS PUEBLOS

DIMA. Reciente construcción. Dúplex. 124m2 útiles. Amueblado. 5 habitaciones. Salón. Baños. Calefacción. Garaje Camarote.

DURANGO. Muy céntrico. Soleado. 4 habitaciones. Salón + Balcón. Amplia cocina. Infórmese.

IGORRE. A reformar. Exterior. Soleado. 3 habitaciones. Sala + Blacón. Cocina. Baño

IGORRE. En construcción. 12 viviendas, garajes y locales comerciales. Materiales de 1ª calidad. Lugar privilegiado.

IGORRE. Dúplex. Exterior. Soleado. 4 habitaciones. Amplio salón (chimenea). Cocina-comedor equipada. Baños. Calefacción.

LEMOA. A estrenar. Exterior. 3 habitaciones. Sala. Baño completo. Aseo. Calefacción gas. garaje doble. Trastero.

VENTA CASERIOS, FINCAS, CHALETS.

AMOREBIETA. Casa unifamiliar. Lugar privilegiado. 1300 m² de terreno.

AMOREBIETA. Se vende. Parcela de terreno urbanizada para cchalet unifamiliar. 700 m²

AMOREBIETA. En construcción. Chalets bifamiliares. Lugar privilegiado.

AMOREBIETA. Chalet unifamiliar. 5000 m² de terreno. Ideal agroturismo ó residencia.

ARTEA. En construcción. Chalets bifamiliares. Infórmese.

ARTEAGA. En construcción. Chalets unifamiliares. Materiales de 1ª calidad.

BEDIA. Caserío S. XVII. Mágnificas vistas. 520 m² en 2 edificios. 14.500 m² de terreno. Paneles saolares. Calefacción. Ideal hotel, residencia...

DIMA. Se vende. Parcela de terreno edificable. 53.000 m²

DURANGO. En construcción. Chalet adosado. Lugar privilegiado. Materiales de 1ª calidad. 276 m² útiles de vivienda. jardín privado.

IBARRANGELU. Vistas ala mar. Casa unifamiliar. 3 plantas. 1800m² de terreno.

IGORRE. Caserío bifamiliar. A reformar. 3 plantas. 288 m2 de vivienda. 16.000 m2 de terreno. 150.253 € (25.000.000)

IGORRE. Terreno edificable para chalet unifamiliar. 2000 m² de terreno. 93.156,88 € (15.500.000).

IGORRE. Terreno edificable para chalet unifamiliar. 1.500 m².

LARRABETZU. Chalet unifamiliar. Preciosas vistas, 5000 m2 terreno. Piscina.

LEMOA. Entrega inmediata. A estrenar. Chalets bifamiliares. 3 plantas. Jardín privado. Infórmese.

LEMOA. Soleado. En construcción Chalet unifamiliar. 270 m² de vivienda. 3 plantas. 40 m² de terraza. Jardín privado.

LEZAMA. Chalet bifamiliar. Reciente construcción. Zona privilegiada. 5000 m2 terreno. 3 plantas.

NATXITUA. A estrenar. Chalet unifamiliar. Preciosas vistas al mar. 3 plantas. 115 m2 útiles de vivienda. 350 m2 de jardín.

VILLARO. Casa unifamiliar. Casco antiguo. A reformar. 3. plantas. 90 m² planta.

VILLARO. Casco antiguo. Casa de 4 plantas. reformada. 240m². 173.400 €

ZEBERIO. Caserío unifamiliar. A reformar. Preciosas vistas. 3 plantas. 400 m² de vivienda. 25.000 m² de terreno.

ZEBERIO. En construcción. Chalets adosados. 3 plantas + bajo cubierta. Preciosa terraza.

ZEANURI. Caserío unifamiliar. A reformar. 2 Plantas. 258 m² vivienda. 400 m² terreno. 75.126,51 € (12.500.000).

ZEANURI. Caserío unifamiliar. A reformar. 3 Plantas. 225 m² por planta. 100 m² de jardín privado.

ZEANURI. Parcelas de terreno edificables. Desde 2.000 m2. Permiso de edificación para chalet unifamiliar. Desde 72.121,45 €€

ZEANURI. Caserío unifamiliar. Entrar a vivir. 110 m² por planta. 3 plantas. Calefacción. 5.000 m² de terreno.

ZEANURI. Chalets bifamiliares. En construcción. Materiales 1ª calidad. 3 plantas. 150 m² útiles vivienda. Jardín privado. Preciosas vistas.

NEGOCIOS

AMOREBIETA. Se alquila pub. En funcionamiento. Demostrada rentabilidad.

AMOREBIETA. Se traspasa. Negocio de muebles en funcionamiento. Informese.

AMOREBIETA. Se alquila oficina con parcela de garaje. 135m². Totalmente acondicionada. Calefacción.

AMOREBIETA. Tintorería. Venta ó alquiler con derecho a compra. Demostrada rentabilidad. Información personalizada.

AMOREBIETA. se vende. Bar. En funcionamiento. Por jubilación.

AMOREBIETA. Librería. Venta ó alquiler. totalmente acondicionada. En funcionamiento. Información personalizada.

IGORRE. Traspaso. Cafetería-Pastelería. Muy céntrica. En funcionamiento. Demostrable rentabilidad.

IGORRE. Preciosa peluquería y estética. Venta-alquiler. En funcionamineto. Reformada, equipada. Clientela garantizada

su chalet, su lonja, su pabellón, su terreno, y su caserío... y sus AMIGOS

Urritxe Institutoa Europan

Del 17 al 24 de febrero nuestros alumnos fueron al Saint Ludgardis de Amberes, dentro del programa de intercambio puesto en marcha hace ahora unos años. Ellos vendrán del 19 al 26 de marzo. Estos intercambios se hacen con el curso de primero de bachillerato, con el afán de contribuir a un conocimiento interpueblos que mejorará la relación entre todos. El idioma de comunicación es el inglés y éste es el tercer año que llevamos a cabo el intercambio.

Urte honetan ere Urritxe Institutoak elkartruketa bat antolatu du. Bertara heldu ginenean ongi etorri bat egin gintuzten guraso, irakasle eta bertoko neska mutilek. Egunero bisitaldiak egiten genituen: Amberesera, Brujasera, Bruselasera, Holandara etabar. Baita bertako kultura eta jendea ezagutu. Aste bikaina igaro genuen eta hemendik animatzen zaituztegu, bai ikasle eta irakasleei, hurrengo urteetan ere aukera eder hau prestatzera.

Beca Leonardo Da Vinci

Tres alumnos del centro; Naiara Ortega, Antonio Vique y Gonzalo San José realizarán prácticas en empresas de Italia gracias a las becas europeas denominadas "Leonardo Da Vinci". Los dos primeros son alumnos del ciclo formativo de Desarrollo de Aplicaciones Informáticas y se desplazarán al norte de Italia, mientras que Gonzalo San José es alumno del ciclo formativo superior de mantenimiento y servicios a la producción y se desplazará a otra empresa italiana. Además, hay bastantes más alumnos que harán sus prácticas en empresas de Euskadi.

M. BERRIO
Electrodomésticos, TV, Video Hifi y Relojería

MUEBLES DE COCINA Y BAÑO
con DISEÑO PERSONALIZADO para
cada cliente, realizado por ordenador
CORDEVI
expert
Ventajas en cadena
San Miguel, 8 - AMOREBIETA
- Teléfono 94 673 00 79

LEONARDO AZPIRI S/A

MATERIALES SANEAMIENTOS Y CONSTRUCCION

Roca

AMOREBIETA:
Almacén regulador y Exposición: Ixer kalea, 2
(94) 673 10 16 Fax: 673 37 54

Mutua General de Seguros

DELEGADO
EUGENIO IBARRA JAIO

«ZORNOTZA»
CORREDURIA DE SEGUROS, S.L.

C/ Carmen,2
Telf.: 673 09 50 (Oficina)

C/ Txiki Otaegi, 4 Bis Dcha.
Telf.: 673 28 41 - 48340 AMOREBIETA

EKIN

ER-265/1/95

LIDERES MUNDIALES DEL BROCHADO

PRODUCTOS	
- Brochas	- Máquinas Brochadoras
- Cremalleras (Racks)	- Máquinas Afildoras
- Fresas	- Servicio de Afilado y Brochado

TALLERES ELECTRICOS

OCER, S. A.

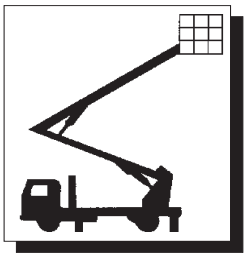

Plataforma hidráulica para trabajos de altura.

GRUA HIDRAULICA CON CESTA. (13 MTS.)

- Instalaciones Comerciales, Industriales y Domésticas
- Alumbrado público y mantenimiento de empresas
- Bobinado de motores - Cuadros eléctricos
- Suministros Eléctricos - Reparación en general
- Equilibrado de piezas rotativas - Equilibrado "IN SITU"

Nemesio Bikandi, s/n. (carretera a Larrea)
Teléfono 673 04 95
AMOREBIETA (BIZKAIA)

Boroa: ¿Progreso o retroceso?

Entre los libros de temas químicos de la biblioteca municipal está la obra del profesor estadounidense R. Chang, a quien voy a copiar, literal y entrecomillado, lo que afirma de los gases que la entrada en funcionamiento de la térmica traerá a nuestro medio ambiente. Veamos:

1) El gas más abundante, no el más peligroso, que la central nos lanzará por sus chimeneas es el bióxido de carbono (CO2), que "no es gas tóxico, pero tiene un efecto asfixiante". Contribuye a incrementar el "efecto invernadero", que origina el cambio climático. Producirá una cantidad enorme de bióxido de carbono, 7.400 toneladas diarias. Sus "efectos asfixiantes" se dejarán notar entre nosotros, sin lugar a dudas.

2) !Mucha Atención! Emitirá al día otras 1´860 toneladas de monóxido de carbono (CO), que "es un gas MUY VENENOSO porque tiene capacidad especial de unirse muy fuerte a la hemoglobina, transportador de oxígeno en la sangre, de forma que hace que no pueda transportar el oxígeno necesario para los procesos metabólicos".

3) Sus chimeneas difundirán también, al día, otras cuatro toneladas y media de óxidos de nitrógeno (NOx y NO2). "El dióxido de nitrógeno, NO2, reacciona con el H20 del aire para a su vez producir gotitas corrosivas de otros gases".

4) ¡Atención también! Al día difundirá otras 1´230 toneladas de dióxido de azufre, SO2, "gas VENENOSO y CORROSIVO con olor muy irritante. Aún en pequeñas cantidades produce tos e irritación de nariz, garganta y pulmones. El óxido de azufre reacciona con el agua y produce lluvia muy ácida".

Recordad, además, que no se respeta la distancia mínima de dos kilómetros a zonas de población, que exige el reglamento de Actividades Molestas, Insalubres, Nocivas y Peligrosas. A menos de dos kilómetros de la central está el núcleo de Amorebieta y a tan solo tres cuartos de km. las urbanizaciones del entorno de Larrea. De forma que es más real y alarmante el peligro para los alumnos de la Escuela Pública y de la Ikastola allí situadas, aunque el peligro se extiende también a 20,40 y más km.

Los grupos de personas que tienen más peligro son: A) los niños, por doble motivo: uno, porque respiran 50 % más de aire por kilo que los adultos,y, dos, por tener un sistema de respiración más inmaduro, en desarrollo. De esta forma, estaríamos hipotecando su capacidad pulmonar y repartiendo diplomas de titulación para procesos asmáticos.

B) Las personas de edad y los enfermos con problemas respiratorios y cardíacos. El hospital de Galdakao está a sólo 5 km. Eta herrian bertan, urtez eta ajez aberatsak garenok ere argi dugu guztiz!!

C) Las personas sometidas a esfuerzos físicos enérgicos, que requieren mucha oxigenación, como son los trabajadores del campo, obras, deportistas, etc. Bada, adi Jauregiberrian eta Urritxen. Athletic bera ere kontuz, zazpi km-tara besterik ez baitago Lezama! ¡El monóxido de carbono, el CO, no es buen aliado!

Entre tanto, el lehendakari Ibarretxe y el ingurumendi sailburua, Intxaurraga, se van a Johannesburgo dispuestos a hacer frente a la degradación ambiental, al tiempo que la Sra. Solabarrieta, desde la Diputación, se hace la adalid mundial por la declaración del medio ambiente como derecho humano. ¡Casi nada! Sin embargo, a la hora de pasar de las palabras a los hechos de gobierno, deciden como más ventajoso arriesgar nuestra tierra y nuestra salud, que dejar de dar oportunidades al neoliberalismo, que algo quedará también para los sufridores.

Saben lo que están haciendo y tratan de justificarlo. Primero, prometen aumentos de bienestar y de nivel de vida, seguros de que con ello sintonizan con los deseos y apetencias de todos nosotros. Segundo, para lograrlo abogan por un desarrollo económico neoliberal que supone, entre otras cosas, desarrollo tecnológico, que a su vez exige aumentos crecientes de suministro de energía. En definitiva, se necesita más energía y, por esas, justifican la central térmica en Boroa con sus emisiones contaminantes, opuestos al bienestar, calidad de vida, sanidad y respeto al medio ambiente, de los que tanto hablan. Pero, sus hechos borran sus dichos.

Por consiguiente, este "temporal de aire contaminante" que nos amenaza, requiere un esfuerzo de reflexión por parte de todos nosotros –digo de todos–, pero es especial de los políticos y de los hombres, digamos, de la economía "avanzada". Nada de alternativas simplistas de rechazar la ciencia y la técnica, pero sí plantearnos preguntas frente al desarrollo incontrolado y frente a soluciones a cualquier precio. La destrucción del medio ambiente no puede valorarse más que como economía negativa. Hay que revisar la legitimidad de esta central, porque nuestro desarrollo humano y social o nuestra hemoglobina, no pueden estar subordinados y a merced de intereses económicos desbocados en carrera incontrolada a lomos de la máquina técnico-científica. Porque arrollar nunca es desarrollar.

Por otra parte, si nos ajustamos al principio de que lo que atañe a todos, deber ser tratado por todos, es decir, consensuado con los afectados, debemos concluir que los miles de alegaciones, las manifestaciones populares y la rotundidad de los resultados del referendum en el pueblo, han deslegitimado del todo el proyecto de la central. Y procediendo de espaldas a los vecinos, lo que se vaya a montar será un monumento a la imposición, que en este caso resulta ser, no una obra inerte y estática, donde pudieran posar y descomer los pájaros, como lo hacen en las estatuas equestres de Franco, sino un volcán en erupción de gases tóxicos. Luego, urge replantear las cosas, antes de que sea irremediable.

Berrio-Ategortua Pedro

INSTALACIONES ELÉCTRICAS
MUGARRA S.L.
• INSTALACIONES Y MONTAJES ELECTRICOS
• SISTEMAS DE ILUMINACIÓN
• INSTALACIONES INDUSTRIALES, COMERCIALES, VIVIENDA
• SISTEMAS DE SEGURIDAD
• TARIFA NOCTURNA, ACUMULADORES
San Juan, 20 Zornotza
94 630 89 84
AVERIAS 24 H. 609 468 013

AISILAN XXI,s.l.

Hauxe da Aitzol Batiz zornotzarrak sortutako enpresaren leloa, zuzena eta argia. Izaz sortu zuten enpresa bezala, aldez aurretik noiz behinka horrelako lan batzuk egin ondoren. Orain mota honetako Bizkaian dagoen enpresa bakarra da, haur eta helduei zuzenduta.

Hasierak ez ziren errazak izan- Aitzolek esaten duenez-, " ni betidanik ibili naiz umeekin, Santurtzin irakaslea naiz eta hutsune bat zegoela pentsatu nuen, ez zegoen eskaintzarik aisialdirako". Lehendabiziko pausua Zornotzan eman zuen. Proiektu bat aurkeztu zuen Udaletxean aise ekintzei buruz, kirol ikastaroak, jardunaldiak, etabar. Gero Udaletxetik beste ekintza batzuk eskatu zizkioten eta horretara moldatu zen eta apurka apurka beste herri batzutara zabaldu du bere lana; Elorrio, Bakio, Bilbo, Bermeo,...

Gure herrian Domeketan izeneko programaz arduratzen dira, 120 ume igandero hainbat gauza eginez. Honez gain, "gazte diskoteka", Gabonetako Parkea eta beste ekintza batzuk egiten dituzte. Larrako eskoletan eskolatik kanpo antolatzen diren ekintzak euren esku daude ere bai.

Uda sasoian 40 bat monitore izaten dituzte nominan, orduan baita lan gehien

Bar Garamendi

Hnos. Román Olazar

EL ARTE DEL BUEN PICAR

Etorri zaitez !!!

Carmen, 11 - Telf. 673 19 62
ZORNOTZA (Bizkaia)

CARROCERIAS
MONTO, S.L.

Carrocerías industriales
Camas e isotermos
Revestimientos de poliester
Reparaciones en general

Polig. Industrial Condor 1
Bº Ibarra, 7 B- 7 C ✆ 94 673 15 79
AMOREBIETA - ETXANO

"Zure aisialdia gure lana da"

dutenean. Batez ere, Errigoitiko aterpetxean egiten dituzte udalekuak, ingurugiroaren programak martxan jarri dituzte eta batzuetan baserri eskola modukoak egiten dituzte. Orain Jean Michel Cousteau ozeanografo ospetsuarekin harremanetan jarri dira, berak duen "Ingurugiroaren embaxadoreak" izeneko programa bertan izateko. Errigoitin bertan jartzeko

Haurrak dira euren bezerorik onenak, baina orain gazte eta helduei ere eskeiniko dizkiete euren zerbitzuak. Abenturako ekintzak; raftinga, kanoiak, hidrospeed, eskalatzea, urpeko bataioak, zaldiketa,....hau da, zerbait nahi izanez gero eurek antolatzen dizute. Honez gain, ikastaro batzuk egingo dituzte, sukaldaritza, ardo daztaketak, egurra,...Horretarako egoitza berri bat zabalduko dute Gernika Plazan, bertan leku gehiago izango dute eta zure aisialdian zer egin ez badakizu, joan bertara eta zerbait aurkituko duzu ondo pasatzeko eta lagunak egiteko.

EUSKAL BASERRIA ARTEA
Tfnoa.: 946 317 086

OFERTA MENÚ FIN DE SEMANA MARZO-ABRIL

1º Menú degustación:
Pudín de pescado
Rto. de setas y gambas
El plato de chipirones y pimientos rellenos
Entrecotte con guarnición
Postre-Pan-Vino y café
24,80 €

2º Alubiada completa
Postre
Pan, Vino y Café
17,80 €

VISITA AL MUSEO Y PARQUE TEMÁTICO INCLUIDO

Bodas - Comuniones - Bautizos - Celebraciones

Tras la publicación de unas declaraciones del presidente de la SDA, Joseba Barrenetxea en esta revista, referidas al balance sobre el Torneo Infantil de Diciembre, Joseba Zarandona, representante de la empresa BizkaiaSport XXI, nos ha hecho llegar una carta para que sea publicada aquí en respuesta a las alusiones que se hicieron sobre su actuación en dicho torneo.

SOLICITUD DE TRANSPARENCIA A LA SDA

En calidad de profesional, representante de varias empresas de Gest. Dpva., aludidas en su revista HILERO, Nº 132- Febrero 03, pág. 6, sección "Fútbola" / Éxito Total en los Torneos Navideños, sobre "problemas con la empresa encargada de contactar con los equipos", y conforme a las graves acusaciones que han circulado y circulan en nuestro pueblo de Amorebieta y en Medios de Comunicación Social, manifiesto a la opinión pública en general que nuestra empresa ha gestionado y organizado el ATHLETIC-RACING; así como ha cedido la organización y explotación de los Torneos de Fútbol de Diciembre, abonando la totalidad de las cantidades pactadas con la SDA.

Solicito a la J. Directiva, honestidad, claridad y transparencia. Deseando todo tipo de éxitos a "los azules". ¡Aupa Azules!.

Fdo.: J.A.. Zarandona. "Parits

El presidente de la SDA, Joseba Barrenetxea, ha asegurado que no quiere entrar a discutir este tipo de temas públicamente y recuerda que se celebró una reunión entre la Junta Directiva y Joseba Zarandona en la que se aclaró la situación que exponía. El presidente afirma que no tiene nada más que decir y que no entrará a desmentir otra serie de cuestiones que se están haciendo circular por el pueblo porque por encima de todo está la propia institución, la SDA.

GALDESA
PREPARAMOS AL INSTANTE TODOS LOS COLORES DE LAS CARTAS UNE-RAL-PANTONE-NCS Y LA MAYORÍA DE LOS PRINCIPALES FABRICANTES NACIONALES EN DISTINTOS PRODUCTOS:
ESMALTES, LACAS, BARNICES, PLASTICAS, PLIOLITES, EPOXICAS, POLIURETANOS, CLOROCAUCHOS Y TODO TIPO DE COMPLEMENTOS RELACIONADOS CON LA PINTURA
Bizkai kalea 17 Tel. 94 456 54 33 - GALDAKAO
San Pedro 19-21 TEL. 94 630 08 74 ZORNOTZA

ESTRELLA SEGUROS
ZUBITXEA Asesoría Integral, S. L.
Kepa Arza Vicandi
Ibaizabal, 5 bajo. Tel. 94 673 39 04 - Fax: 94 673 31 00
48340 **AMOREBIETA** (Bizkaia)

INSTALACIONES ELECTRICAS
BOBINADO MOTORES
AUTOMATISMOS Y APARELLAJE DE
CUADROS ELECTRICOS, ALARMAS, INTERFONIA
ELECTRICIDAD ZORNOTZA S.L.
San Pedro, s/n. - Políg. VALET
Teléfono 673 31 30
AMOREBIETA (BIZKAIA)

GALCA, S.A.
CONSTRUCCIONES
PROMOCIONES
Gudari, 7 - 1ºizda. izda. - Oficina: Telf.: 673 35 17
AMOREBIETA (BIZKAIA)
www.galca-sa.com galca@galca-sa.com

ERROILBIDE

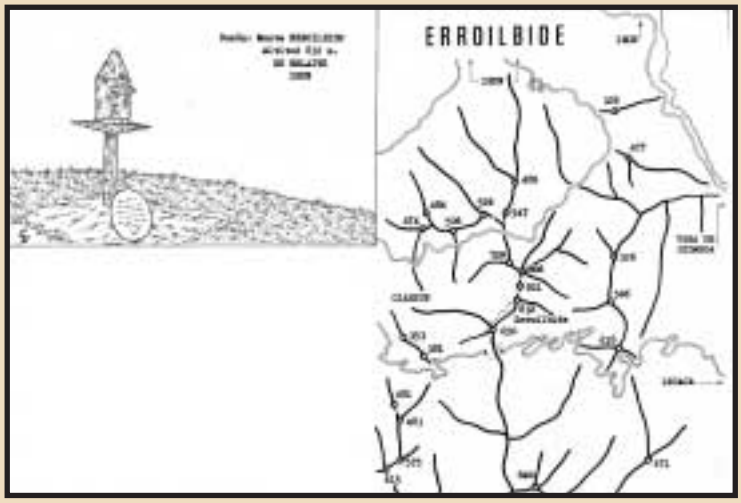

Salir del puerto de Aritxulegi, en la carretera a Lesaca. Pocos metros antes de la entrada al túnel, sale a dcha. una amplia pista.

5´ - pequeña explanada –hay un refugio, abierto– donde se abandona para seguir por otra que sale a si izda. y remonta un altozano. Torre de conducción eléctrica. Pasada una segunda, dejar la pista y ascender por la ladera en dirección a

20´ - mogote rocoso, que se bordea por su izda.

23´ - en una piedra enclavada en el camino, marcas paralelas en pintura roja y blanca señalan la dirección a seguir (estas marcas siguen hasta la cima). Dejar el camino y, girando a dcha., cruzar un terreno pelado, hacia otro nuevo

35´ - mogote de roca que se deja a dcha. Llanada, suave ascenso entre bosque de alerces.

45´ - nuevo llano. El camino desciende –bosque de alerces– hasta encontrar

55´ - un sendero que asciende directamente (marcas antes citadas visibles unos metros más arriba) la empinada ladera –hierba y rocas–, hasta la

75´ - cima de Erroilbide.

Actividades

27 de Abril: Marcha de fondo A.N.I.

10-11 de Mayo: Brazato-Becias (Pirineos)

PABLO AMOREBIETA

Oficina:
Gregorio Mendibil, 9 - 1º Dcha.
☎ 673 30 06
48340 AMOREBIETA (Bizkaia)

ESPECIALIDAD EN CUBIERTAS DE MADERA

Domicilio: Txiki Otaegi kalea, 2 - 5º Izda.
☎ 673 19 53
48340 AMOREBIETA (Bizkaia) 673 30 06

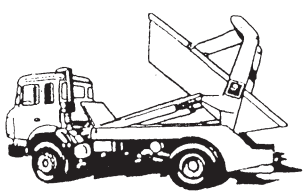

CONTENEDORES
AMOREBIETA

Anboto,4
Telf.: 673 03 43
Telf. Coche:
908.878614
Fax: 680 81 88
48340 AMOREBIETA

SERVICIO DE CONTENEDORES
RETIRADA DE ESCOMBROS
RESIDUOS INDUSTRIALES

Llega la fase de ascenso!!

El equipo de autonómica se dispone a disputar la fase de ascenso a la primera división nacional.

Tras una primera fase victoriosa, con tan solo una derrota en 22 partidos, y unos números de ensueño (90 puntos a favor y 70 en contra por partido), el equipo que dirige Joxe Etxebarria comienza el próximo día 29 de marzo, en una cancha aún sin determinar, la fase de ascenso; ésta consta de seis partidos que se jugarán contra UPV Alava, Goierri y Salleko, a doble partido.

Desde estas líneas queremos agradecer al equipo formado por: Aitor 'Pato', Lander, Mitxel, Iñaki Muñoz, Pepelu, Jon Nuñez, David, Jontxu Ocerin, Forto, Carlos Diego, Iñaki Fdz. y Javi Fdz, su trabajo y sacrificio realizado.

Ahora viene lo bueno, esperamos que no nos falléis y estéis todos en Ixerbekoa para apoyarnos!!!

Senior Femenino

Las chicas de Jon Nuñez siguen en línea ascendente pese a las bajas, ganando tres de los últimos cuatro partidos. Cabe destacar la victoria contra el Kalero, en cuya cancha el ambiente es infernal y el público se dedica más a insultar al oponente que a animar a su equipo.

Senior Masculino

El equipo masculino que milita en la segunda provincial ha ganado tres de sus últimos cuatro partidos, realizando su sprint final particular. Pese a las ausencias el equipo dirigido por Oskar, está realizando un buen final de temporada.

Junior Masculino

Los chicos de Jon Nuñez están realizando un magnífico final de temporada, asegurándose el tercer puesto y así, la clasificación para la copa. Sus últimos cuatro partidos se han saldado con victorias, algunas de ellas muy trabajadas.

Junior Femenino

Las chicas de Mikel Polo han comenzado ya la segunda fase, en la cual van a jugar del puesto 13 al 21. En esta fase han ganado sus dos últimos partidos disputados contra Lekeitio y Recreativos Atxuri.

Cadete Masculino

Al igual que el juvenil femenino, los cadetes se encuentran en la segunda fase, jugando del puesto 9 al 16. Los últimos resultados no han sido muy buenos pero esperamos que estos jóvenes mejoren día a día… los equipos de arriba os esperan!!!

Por último nos gustaría mostrar nuestro malestar por la situación del pabellón de Ixerbekoa. Los arreglos solicitados tardan una eternidad y a veces ni se realizan. No pedimos un trato especial sino una atención básica para unas instalaciones municipales.

G. FEIJOO

APLICACION DE PINTURA

Gudari ,25 - 1º A
48340 AMOREBIETA (Bizkaia)
Teléfono y Fax: 94 673 08 63
Móvil: 610 866 626

Con calor o frío
Pollos PIO-PIO
ASADORES de POLLOS
PIO PIO

DURANGO
Astarloa, 3
(Plazoleta)
Tel. 94 620 42 03

AMOREBIETA
San Juan, 3
Tel. 94 673 44 22

RESTAURANTE EL COJO
Restaurante
EL COJO
94 673 00 25 94 673 15 29 Amorebieta (Bizkaia)

EL CASCO

Algunos ciclistas profesionales y exciclistas como Perico o Indurain opinan que el casco debe de ser de utilización voluntaria, permitidme que exponga una serie de razones por las que creo que el casco ha de ser OBLIGATORIO.

¿Alguien ha estado en un accidente de bici? Yo sí, en varios...demasiados. La secuencia, si es grave, suele ser la siguiente:

Caída, pánico, ver consecuencias, ver si se puede inmovilizar al herido en sitio seguro, llamada al 112 (URGENCIAS), aviso a los familiares y acompañarle al hospital....y he tenido suerte que aún no he visto fallecer a nadie...

Lo que sí he podido ver son algunas cabezas y cascos rotos, normalmente lo segundo no acompañaba lo primero y nos hemos ahorrado la llamada al 112 y lo que sigue después.

Cuando veo a alguien sin casco me cabreo mucho, y no es por él, es por mí. Porque:

• No tengo ganas de tener que pasar el mal rato recogiendo sesos si esta persona se cae.

• No tengo ganas de tener que decirle a su familia que mi compañero de club tiene una lesión cerebral fuerte.

• No tengo ganas de que los presupuestos de Osakidetza se incrementen.

• No tengo porqué tener que pagar las atenciones médicas de alguien con un derrame cerebral (la S.S. la pagamos todos)

• No tengo porqué tener que pagar la pensión de un compañero que POR NO LLEVAR CASCO, tenga una invalidez permanente.

• No me gusta ir a ver a mis amigos inválidos, prefiero montar en bici con ellos.

NO OLVIDEIS QUE LO PRIMERO QUE SUELE DAR CONTRA EL SUELO ES LA CABEZA.

Y os pido que no sólo penséis en vosotros cuando no os pongáis el casco.

Como se puede ver, si tú no usas el casco, hay más gente que se puede ver afectada.

¡¡¡¡ UTILIZA EL CASCO !!!!

Salidas de URGOZO para el mes de ABRIL
Hora: 9,30 horas.

Día 6....75 Kms.- Urgozo, Erletxes, Zamudio, Derio, Sondika, Asua, Leioa, Getxo, Berango, Urduliz, UNBE, Asua, Sondika, Derio, Lezama, Erletxes, Zornotza.

Día 13....80 Kms.- Urgozo, Erletxes, El Gallo, Lemoa, Zeanuri, Igorre, Lemoa, Zornotza, Arriandi, MONTECALVO, Zugastieta, AUTZAGANE, Zornotza.

Día 20....75 Kms.- Urgozo, Erletxes, Larrabetxu, ASTOREKA, Fika, Gamiz, Mungia, Maruri, Butroi, Urduliz, UNBE, Loiu, La Merced, Parke Tek. Lezama, Erletxes, Zornotza.

Día 27....76 Kms.- Urgozo, Lemoa, DIMA, Otxandio, BARAZAR, Zeanuri, Areatza, Artea, Arantzazu, Dima, Igorre, Lemoa, Bedia, Úsanoslo, El Gallo, Erletxes, Zornotza.

R.P.S. 194/96

FEDEROPTICOS
izarra

Verás qué bien

VEN Y PRUEBATE LAS GAFAS SOL COLECCIÓN 2003

Centro Adherido al Ac. Osakidetza

Sabino Arana, 4. Tel. 94 673 09 40 AMOREBIETA

Errekamendi

Escuela de pesca

Al aproximarse la apertura de la veda de la pesca la sociedad Errekamendi pondrá, un año más, en funcionamiento la escuela de pesca. La fecha de inicio será el día 29 de marzo, sábado, a las 9 de la mañana. El lugar de reunión será al lado de la estación de agua en la orilla del río junto a Viviendas Vizcaya.

Se recuerda que la escuela es para chicos y chicas hasta los dieciséis años, y que estaríamos encantados de que los padres acudiesen con ellos a la hora de compartir esta actividad en el río.

Ya que actualmente la sociedad no cuenta con un local, apuntaremos a los que estén interesados el mismo día.

Está totalmente prohibido pescar en la escuela de pesca fuera de los días señalados para ello, y esta comprende desde el puente de las vías del tren hasta la presa de Izar.

También se recuerda que desde la presa de Izar hasta el puente Euba es vedado de pesca y por lo tanto esta prohibido pescar.

Se puede pescar a partir del puente del tren hacia Lemoa.

Solo nos queda animaros a participar y hasta el día 29, un saludo

La junta sociedad Errekamendi

Micológica

Conservar las setas (IV)

SETAS EN VINAGRE Y ACEITE

Preparar las setas enteras ó partidas por la mitad. Calentarlas a fuego lento hasta que pierdan su propia agua, moviendo para que no se peguen hasta que estén más o menos secas. Se cubren entonces con vinagre y se cuecen 5 minutos más. se enfrían y se escurren, se colocan en frascos esterilizados rellenándolos con aceite crudo y unas hojas de hierbas aromáticas (romero, salvia, mejorana, alcaparras ó clavo) a voluntad y según el gusto de cada uno. Cerrar los tarros herméticamente.

Esta última es una forma de respetar al máximo los aromas de las setas a conservar y por eso nos parece mucho más adecuada que la de utilizar aceite o vinagre en su conservación, que hace que cambien mucho los sabores. Hervir las setas en trozos grandes en su propia agua o con algo añadido para tener líquido suficiente. A medio hacer las setas sacarlas a un tarro (previamente esterilizado) y añadir el líquido de elección hirviendo cerrado de inmediato (como se pueda pero sin quemarse). hervir de nuevo el tarro cerrado y guardar en la parte inferior de la nevera.

RECETA: NÍSCALOS CON HOJALDRE

Ingredientes: 1/2 kilos de níscalos
Hojaldre congelado
Restos de morcillo de un cocido
Ajo, guindilla,sal.

Prepara los níscalos como si se fueran a tomar ajillo, pero dejándolos algo jugosos, incluso añadiendo, si es necesario un poco de caldo de carne (avecrem puede ser suficiente).

Mezclar el preparado con la carne de morcillo de los restos de un cocido o de cualquier resto de un asado, y dar un calentón manteniendo el conjunto jugoso.

Tomar una hoja de hojaldre, o aplastrarlo si es algo grueso hasta dejarlo como una lámina fina y entera. Añadir los níscalos, cerrar con otra hoja igual, soldar los bordes como si fueran de una empanadilla y hornear hasta que el hojaldre esté dorado.

Fabricación propia de equipos de aire acondicionado y cámaras frigoríficas
Mantenimiento de instalaciones
Ventilación en general
20 años de experiencia
REFRIGERACION
FRIO INDUSTRIAL
R.C.U. S.L.
Carlos Uribarri
Bº. Ibarra, Pol. Ind. Condor, 2-1-A - 48340 AMOREBIETA (Bizkaia)
Tfno. (94) 673 21 50 / Fax: (94) 673 45 51

CLINICA VETERINARIA INTXAUSTI
Licenciado Raimundo Intxausti
HORARIOS
Lunes a viernes: 10,30-1,30/5 a 8
Sábados: 11 a 1
VISITAS A DOMICILIO
c/ Ibaizabal 1. AMOREBIETA
Tel. 94 673 32 23
Urgencias: 610 45 83 47 (24 horas)

ABIERTO TODO EL DIA
PIZZERIA - VENECIA
SERVICIO A DOMICILIO
CAFETERIA
Gudari, 7 - AMOREBIETA (Bizkaia)
✔ Gran variedad de Pizzas Artesanas
✔ Pollos asados
✔ Menú del día
630 85 84 (Pizzeria)
673 17 86 (Cafetería)

Impresión digital
diseño gráfico
publicidad
imprenta
diseño • publicidad • imprenta
graficas lizaso
C/. Gudari, 26 • Polígono Industrial Biarritz, 5
AMOREBIETA-ETXANO
Tel.: 94 673 02 23 • Fax: 94 673 36 39
E-Mail: webmaster@gralizaso.com • Web:www.gralizaso.com

Udabarri

Euskal Herria ezagutzen

Arabako Errioxa Urizaharra-Biasteri-Asa-La Puebla de Labarka-Eltziego-Samaniego-Bastida

Arabako Errioxa ondo mugatutako eskualdea dugu, iparraldean Toloño-Kantauri Mendikatearen harresi naturala eta hegoaldean "beste" Errioxarekin muga egiten duen Ebro ibaia dituela. Oso antzinatik populatua, Euskal Herriko trikuharririk interesgarrienetako batzuk aurkituko ditugu inguru honetan ("Sorginaren Txabola" izeneko kasu), edota historiaurreko herrixka oso baten hondarrak (La Hoya aztarnategian). Bertako klima leuna eta orografia lau samarra lagungarri izan ziren erromatarrak bertan gera zitezen, eta horren ondorio dira esaterako, Mantibleko Zubi ikusgarriak, beste aztarna askorekin batera. Baina batez ere, ikusiko ditugun monumentu gehienak erdi arokoak izango dira, garai horretan Gaztela eta Nafarroaren arteko liskar-gai zelako zonalde hau: Biasteri, Bastida, Buradon-Gatzaga, Urizaharra... denak gotorleku garrantzitsuak dira. Izan ere, zalantzarik gabeko kokapen estrategikoaz gain, ziur gaude orduko jauntxo eta erregeen gogoan zegoela bertan sortzen den ardo bikainaren

ekoizpena kontrolatzea ere. Kontuan izan behar da Arabako Errioxak hartzen dituen 316 km2-etatik 80 inguru bertako mahasti ospetsuez estalirik daudela, urtero 30 milioi litro ardo bikain sortuz. Berau dastatu nahi baduzue, herri gehienetan bisita daitezkeen upelategi edo bodegak aurkituko dituzue.

Udabarri, Euskal Dantza Taldea

BERTSOLARI ESKOLA

Bada gizon bat herrri honetan
bertsozale ta apala.
Barrukoetaz, zein lagunekaz
argia bezain zabala.
Eguzkiaren argi beroa,
jakindurian itzala...
zer pentseu dozu sasoi honetan
zurekin ahaztu garala,
"Pablo Irazabal" merezitako
omenalditxoa dala.

Aitor

NEUMATICOS ETXEBARRIA
NUEVO SERVICIO DE VENTA E INSTALACION DE NEUMATICOS EN AMOREBIETA
Precios que dejan huella
•TODAS LAS MARCAS:
BRIDGESTONE - MICHELIN - FIRESTONE - GOOD YEAR
Además, altas prestaciones, cubiertas 4x4, etc.....
C / GUDARI, 35 - AMOREBIETA
B / Euba - Amorebieta 630 80 10

Clínica dental
MUGICA
Odontología general
• Plan dental infantil
• I.M.Q.
• Ortodoncia
• Implantes
Tfno. 94 673 12 81
C/ Gudari 1, 2º C
48340 Amorebieta

GIDATZEN IKASTEKO
AUTOESKOLA URRITXE
PARA APRENDER A CONDUCIR
Txikerra kalea
Teléf.: 673 35 04
ZORNOTZA - AMOREBIETA

AUTO REPARACIONES

Bº SAN ANTONIO, 24
Teléfono: 673 02 25
EUBA AMOREBIETA

MECANICA EN GENERAL

SAN ANTONIO

DISCO SUKOI BAR

San Juan, 5

Tfno. 94 630 86 26

ZORNOTZA

J.J. BURGOA
CORREDOR DE SEGUROS

Juan J. Burgoa Beaskoetxea

Agencia: San Miguel, 20
Teléfono 673 00 41 – Fax: 673 42 92
AMOREBIETA (BIZKAIA)

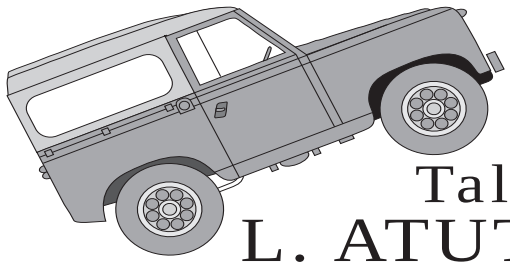

Talleres
L. ATUTXA

Especialista en vehículos todo terreno. 4 x 4

Barrio Euba- Teléfono 673 03 49
AMOREBIETA (BIZKAIA)

Gulf TALLERES AMOREBIETA Tomás Gulf

NUEVA DIRECCION:
POLIGONO BIARRITZ, 3

– Reparación general del automóvil: mecánica y electricidad
– Colocación radiocassetes, alarmas, teléfonos...
– Servicios rápidos: Aceite, filtros, pastillas de freno...
– Revisión vehículos pre-inspección ITV y envío del mismo.

Telf.: 630 88 21
SERVICIO GRUA PERMANENTE: Telf.: 673 30 11
48340 AMOREBIETA (Bizkaia)

Un peñista desilusionado

El motivo de esta carta no es otro que el de expresar mi malestar con el trato que recibe la "Peña Imanol Etxeberria" por parte de las instituciones y de los medios de comunicación del pueblo.

Como ya viene siendo tradición la Peña Imanol Etxeberria ha organizado un año más el torneo benjamín de fútbol-5, en el cual han participado alrededor de 150 niños de Amorebieta de edades comprendidas entre 6 y 9 años. 150 niños con premio, 150 niños con camiseta del torneo, 150 niños con medalla. Estos 150 niños también los podemos dividir en 12 equipos, por lo que nos salen 12 entrenadores con regalo, 12 delegados con regalo (o casi, ya que a tres todavía se lo debemos), además de todo este despilfarro de regalos me queda por resaltar los trofeos para los cuatro mejores equipos, el trofeo Imanol y el viaje con entrada a San Mames para los dos equipos finalistas, este es, sin duda, el premio que más ilusión hace a estos niños y el que más dolores de cabeza nos causa a nosotros.

Como habéis podido comprobar en el párrafo anterior, este torneo nos sale un "pastón". Un "pastón" que cada año nos cuesta más pagar ya que como todos sabéis el último año no hemos puesto txozna, entre otros motivos porque no está "homologada".

Pues bien, este último año, para mantener el nivel del torneo, nos hemos visto obligados a pedir dinero a la "fundación publica de deportes" de Amorebieta, como nos habían avisado de que esta fundación siempre te da menos de lo que pides, nos animamos a pedir 500 Euros, 83.000 Ptas. de las de antes, como veis, una cantidad "astronómica". Aún así hoy (2 de Marzo de 2003) es el día que no hemos recibido noticia alguna, vamos, que no se han dignado ni en denegarnos el dinero. De todas formas, y para la tranquilidad de todos, gracias a la buena voluntad de Juanlu (Uranga), a la donación de camisetas por parte de Sarasketa, a José F. Guerrero por su participación y a nuestras, cada vez más pequeñas, arcas, hemos podido hacer realidad un año más este torneo.

Por otra parte quisiera expresar mi desilusión, y creo que la de las 150 familias que aquí han participado, por el poco interés que despierta este torneo entre los medios de comunicación del pueblo. Esta revista es el único medio que se ha hecho eco de este torneo aunque creo que muy brevemente. Dentro de un reportaje de dos páginas dedicadas a los torneos navideños, apenas se dedicaban dos líneas al torneo de la peña, aunque eso sí, acompañadas por cuatro fotografías, lo cual es de agradecer.

Espero que esta carta sirva para que en un futuro se traten con más mimo este tipo de iniciativas, con eso me daría por satisfecho.

Quiero dejar muy claro que lo aquí expresado es el pensamiento de un peñista y que esta carta la mando a nivel particular, sin ánimo de ofender a nadie.

AUPA ATHLETIC, AUPA AZULES,
AUPA ZORNOTZA

Jesus A. Parra Martínez

San Miguel 13
AMOREBIETA

Carpinteria Aluminios
Iker Albizuri

TODO TIPO DE TRABAJOS EN:
- Aluminio R.P.T.
- Hierro
- P.V.C.
- Trabajos artesanales

Polígono Biarritz, 1
Tel. 946 731 425
Fax 946 308 973
48340 AMOREBIETA-ETXANO
E-mail: CARP.ALBIZURI@terra.es

ATC
TORREALDAY
asesores consultores
Herriko Plaza, 4 - 1º
Tfnos: 94 - 673 29 06 / 673 33 00
Fax: 94 - 673 23 58
48340 AMOREBIETA

CLINICA DENTAL
Dra. Echevarria Ugarte
Médico-Dentista
Plan Dental Infantil
Ortodoncia
Implantes
San Miguel, 9 - 1 F
48340 Amorebieta
Tel. 94 673 16 22

TXISPA

COMINSER

(COMERCIAL ALDAZABAL, S.L.)

• EMPRESA AUTORIZADA
• CERTIFICADO D.D.D.

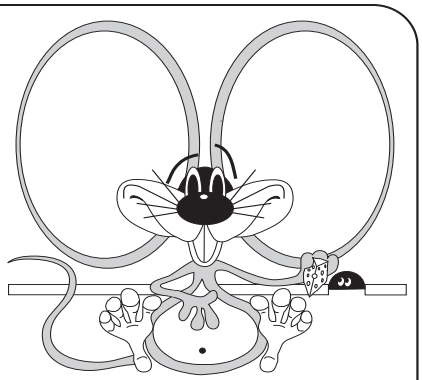

* DESINFECCION
* DESINSECTACION
* DESRATIZACION
* TRATAMIENTOS DE MADERA
  (CARCOMA, POLILLA, TERMITA)
* DISTRIBUCION DE DETERGENTES Y PRODUCTOS QUIMICOS PARA HOSTELERIA

NUESTRA GARANTIA DE EXTERMINIO ES DEL 100%

Prol. Juan XXIII, 6 bajos – Apartado 18 – Telfs.: 673 37 01 - 673 02 63 – Fax: 673 43 63
AMOREBIETA (Bizkaia)

94 415 07 51
BILBAO

UNIDAD SERVICIO RECUPERACION

656 75 50 15
ZORNOTZA

ALCOHOLICOS ANONIMOS
Grupo Zornotza

Si tienes problemas con el alcohol
TE OFRECEMOS LA SOLUCION

DIAS DE REUNION
Martes y Viernes de 20.00 a 22.00 h.
Domingos de 11.00 a 13.00 h.
BAJOS DEL FRONTON (Parque Zelaieta)

HILERO Zornotzan

JABI ATUTXA AMEZUA Editor-Director
Teléfonos: 94 6308645
619 93 21 04
APARTADO CORREOS: 207
www. amorebieta.com
info@amorebieta.com

SOCIEDAD CICLISTA AMOREBIETA

nuevo patrocinador

La SCA contará a partir de ahora con un nuevo patrocinador, "UMPRO Promoción y Gestión Inmobiliaria" y "Muebles Bizkargi". El acto de presentación del nuevo sponsor se llevó a cabo en el Zornotza Aretoa y contó con la presencia de varios corredores profesionales, como Aitor Silloniz y aficionados al ciclismo, así como representantes de instituciones deportivas.

Tras un breve repaso a la historia de la SCA, con especial atención a todas las empresas que han patrocinado este equipo, se procedió a mostrar los nuevos equipajes de los ciclistas. El color dominante es el rojo para el maillot, con las letras en blanco y el culote será negro y rojo. La denominación oficial será "UMPRO-BIZKARGI" S.C. Amorebieta y contará con escuadras en las categorías junior, cadete y escuela de ciclismo.

La aportación económica de estas empresas ha sido fundamental para garantizar la práctica competitiva de estos chavales, después de que Iberdrola retirara su esponso

rización tras 13 años de colaboración. Los miembros de la escuela de ciclismo posaron en el Zornotza Aretoa en una puesta en escena propia de los grandes equipos con el nuevo equipaje y la gran ilusión de emular a sus ídolos.

La SCA, además de formarles como ciclistas quiere educarles en los valores que deben predominar en la competitividad deportiva, así como velar por su seguridad. Algo que lleva haciendo desde que se creó en 1948. Pronto los aficionados podremos distinguir por nuestras carreteras a estos chavales, a los que algunos ya denominan los "Ferrari" del ciclismo, en referencia al color rojo de sus camisetas.

SARASKETA

KIROL DENDAK

- Cañas látigo
- Cañas mar
- Cañas cebo
- Señuelos - Moscas - Cebos
- Badeadores - Botas
- Reparación cañas...

Grandes ofertas

AMOREBIETA
Zezilia Gaiartzagoitia, 1 - Telf. 94 630 93 40
Luis Urrengoetxea, 7 - Telf. 94 673 06 08

DURANGO
San Agustín, 1 - Telf. 94 681 87 89
Andra Mari, 12 - Telf. 96 681 12 85
Astarloa, 9 - Telf. 94 620 01 21