Hilero

21 urte Zornotzan

N° 256 alea mayo 2013 maiatza
www.amorebieta.com

Beñat Intxausti txapeldun!!!

piso
18 viviendas en Arreibiondo
Aticos con terraza
Bajos con jardin
946301012

Cine gratis!!

Semanalmente sorteamos
2 entradas adultos
2 entradas niñ@s

SORTEAMOS ENTRADAS

amorebieta.com

Entra en nuestra WEB y consigue
entradas gratis para el cine.

MARCOS GEREDIAGA,
el hombre que hizo a Etxano 'Mundial'

Marcos Gerediaga, Presidente y fundador de la Sociedad Ciclista Amorebieta, falleció el pasado 1 de mayo a los 87 años de edad. Iba a cumplir 88 el próximo 19 de noviembre.

Gracias a su persona, un Mundial de ciclocross se celebró en Etxano (en Arrinda) en 1978 y también gracias a su tesón y las cualidades de un joven de Berriz, fue el valedor de Marino Lejarreta. También fue impulsor de la prueba de ciclocross de Igorre. "Ha muerto un referente para nosotros", valoraron desde la Sociedad Ciclista Amorebieta.

Marcos Gerediaga nació en 1925 en Etxano y trabajó como autónomo en el sector de la construcción. Siempre estuvo vinculado al mundo de las dos ruedas, pero también a otros deportes de Amorebieta-Etxano, caso de la Sociedad Deportiva Amorebieta de fútbol. Hasta casi el último encuentro de los 'azules' estuvo presente en el campo de Urritxe apoyando a los suyos.

El 30 de noviembre de 1948 se constituyó la SCA y en la junta del club ya estaba Marcos Gerediaga, aunque en Amorebieta ha habido carreras desde, incluso, antes de la Guerra Civil. El de Etxano ya formaba parte de ese mundo antes de la fundación de la entidad. Fue la tercera sociedad ciclista que se creó en Bizkaia. La primera fue la Bilbaina, pionera en todo el Estado. "Marcos ha estado toda la vida con nosotros; mejor dicho nosotros hemos estado alrededor suyo", sonríe Ángel Ugarte, de la SCA, quien cita cuatro fechas claves del club.

La primera, la de constitución en 1948. La segunda, es el 13 de marzo de 1955 cuando arranca la prueba clásica Gran Premio de Primavera con ese nombre. Otra sería el 22 de enero de 1978, cuando gracias a Gerediaga se celebra en Etxano, en lo que fue su pueblo, el Campeonato Mundial de Ciclocross. "Marcos fue un hombre muy vinculado al ciclocross estatal y solicitó en aquel año la plaza y la UCI se lo concedió", evoca Ugarte.

Gerediaga participó en carreras de ciclismo cuando era joven, incluso, solían bromearle con que era 'Subcampeón de África' de ciclismo porque estando en la mili en Marruecos quedó segundo en una prueba. Fue un "trabajador incansable del ciclismo de base en Amorebieta. Su estrella fue, la Klasika Primavera".

Marino Lejarreta se sintió triste con el fallecimiento de uno de sus mentores. "Estoy apenado, pero la vida es así. Fue muy especial para mí porque me venía a buscar a casa para llevarme a las carreras. Con él compartí el inicio, cuando yo tenía mucho por aprender", explica el 'Junco de Berriz'. "Lo suyo no era hacer profesionales, sino ayudar a los ciclistas a desarrollarse en el ciclismo. Ponía todo de su parte, e incluso, le costaba dinero", recuerda Lejarreta.

Iban Gorriti

BEÑAT INTXAUSTI:
un triunfo de etapa y un maglia rosa en el Giro

El jefe de filas de la escuadra telefónica accedió al liderato de la *Corsa Rosa* al término de la séptima etapa de la carrera. Intxausti mantenía su sitio entre los mejores y se llevaba el enorme premio del liderato, un justo premio al nivel mostrado por Movistar Team en la primera semana de carrera. El ciclista zornotzarra -primer liderato en una grande, tras rozar varios triunfos de etapa en la Vuelta y en el propio Giro (2ª el pasado año en Lago Laceno)- realizaba estas declaraciones en meta: "*Estoy contentísimo. Es un sabor un poco diferente al de una victoria, pero tiene un significado muy importante porque es un maillot de líder en una gran vuelta. Es el premio a tantos años de trabajo y una recompensa a todo el trabajo tanto mío como del equipo porque todos mis compañeros están trabajando fenomenal. Es una alegría diferente a la de una victoria, pero he disfrutado muchísimo en el podio con la maglia rosa.*

Beñat perdió el liderato en la crono del día siguiente pero seguía persiguiendo una victoria de etapa. Y llegó en la 16ª etapa celebrada entre las localidades de Valloire e Ivrea sobre 238 kilómetros, y tras la victoria reconoció que llegó a la ronda transalpina con la intención de "levantar los brazos" y ya lo ha "conseguido".

"Espero mantener o mejorar el puesto y cerrar un Giro de sobresaliente tanto para mí como para el equipo. De todos modos, mi objetivo al venir aquí era poder levantar los brazos y ya lo he conseguido", dijo Intxausti.

"Nada más pasar la línea he gritado de rabia, de emoción. De disfrutar. La dedicatoria estaba clara para Xavi (Tondo) y para mi abuelo, pero también para más gente: para todo el equipo, porque tres cuartas partes del triunfo son suyas, mi familia, los amigos, la gente que siempre me apoya. Estamos haciendo un Giro increíble. Siempre hemos dicho que la clave de este equipo es la unión que tenemos, el ambiente", dijo.

BICIS BIZI

Bicis y complementos
Venta y reparación
Y ahora alquiler de bicicletas

JESUS CAÑAS TARAVILLO
Tel.: 94 630 92 20 - jscanas@movistar.es
Gregorio Mendibil kalea, 12 - AMOREBIETA-ETXANO

KARMENGO AMA- Kailego12- FIRST® LEGO® League Open European Championship 2013 (Paderborn, Germany)

Zer gertatu zan?

Dakizuenez, jadanik ezaguna dozuen Kailego12 taldeak, FLL lehiaketako Europako ekitaldian parte hartu dau. Aukera ederra izan da multikulturala dan zientzia eta teknologia inguruko deialdi honetan parte hartzea. Ikasleek hainbat konpetentzia garatzeko erronkari aurre egin deutsie, beste batzuen artean, ingeleraz lana azaltzea eta aritzea, eta... pozik bueltatu dira, nahiz eta podiumera igon ez.

Labur bilduz, hau da taldearen historia:

En diciembre de 2012, se celebró en Zamudio (sede Euskaltel), la Edición correspondiente a la Comunidad Autónoma, Euskadi. Kailego12 resultó Campeón (Primer puesto), lo cual fue el trampolín para participar en la 2º fase, la Fase estatal.

En marzo de 2013, en el Palau de Congresos de Tarragona, el Equipo Kailego12 se presentó a competir junto con otros 34 equipos del Estado.

Para esta edición, el grupo aplicó mejoras en el diseño y programación del robot y ya había sido iniciada la prueba piloto del Proyecto "Apadrina la Sabiduría". Además dedicaron tiempo a traducir los proyectos al castellano, pues en su origen, el trabajo fue realizado en euskera vizcaíno.

Kailego 12, fue reconocido como el equipo que presentó la "Mejor Solución Innovadora" con respecto al tema del envejecimiento activo y quedó en 4º lugar en este campeonato estatal.

Tras gestionar las plazas disponibles para la participación en la First Lego league OpenShip, de carácter internacional, que ha tenido como sede Paderborn (Alemania), la organización puso a disposición del Equipo Kailego 12 una plaza para participar en este evento, siendo el ùnico equipo que representaba a Euskadi.

En mayo de 2013, el Equipo Kailego12, incluido nuestro Senior, ha vivido la experiencia de formar parte de los 54 equipos, que a nivel internacional, se han presentado a la edición de la FIRST® LEGO® League Open European Championship 2013.

Entre marzo y mayo, el grupo ha trabajado duro para mejorar aspectos técnicos de robótica (diseño y programación). De nuevo se han esforzado por traducir los proyectos (incluido software) al inglés.

Mientras tanto, la prueba piloto "Apadrina la Sabiduría" ha seguido su curso, siendo su valoración cada vez más positiva por parte de los participantes (jóvenes, mayores y profesionales del sector) y por la juventud, que envía ya solicitudes de participación para la siguiente edición de la actividad.

Una vez desarrollado el evento la FIRST® LEGO® League Open European Championship 2013, comunicamos que los proyectos expuestos, han sido muy bien valorados, especialmente en lo que corresponde a la Inspiración y los Valores.

El Equipo kailego12, se siente orgulloso de lo realizado. Se ha desenvuelto bien también en inglés y ha participado activamente en este "escaparate" de ciencia y tecnología mundial, una experiencia de aprendizaje y bagaje cultural inmenso que cada uno de los miembros del equipo se trae consigo, alumnos/as y profesores/as.

Eskerrik asko a todos/as los que nos habéis apoyado y seguido.

Más información en Facebook: Kailego 12

Besarkada handi bat danontzat!

Hurrengora arte!

BOROA JATETXEA

El cocinero **Javier Gartzia, del Restaurante Boroa** ha sido distinguido con el Premio Euskadi al Mejor Restaurador de 2012.

Telf. 94 673 47 47 / Fax 94 630 93 97 / www.boroa.com / Boroa Auzoa / **AMOREBIETA**

ANUXAI Perfumes de equivalencia

Amorebieta cuenta por primera vez con un establecimiento de perfumes de equivalencia. Anuxai es un pequeño comercio situado en la calle Ibizabal y regentado por Laura y Leo. “En nuestro local vendemos perfumes de equivalencia. No son imitaciones, son perfumes elaborados que tienen un 90% de equivalencia con los perfumes de marca y que su fragancia dura 8 horas en la piel”, señala Laura.

Por el momento disponen de 60 fragancias para “ella” y 28 para “él”. “Además tenemos un perfume infantil. Nosotros vendemos a granel, por ejemplo, un frasco de 100 ml te sale a 9.90 €. Disponemos de frascos de 100, 50 ml y vaporizadores para el bolso. Todo con una amplia oferta como podéis ver”.

Además en Anuxai ofrecen una línea de ambientadores para casa, el coche,.. “Tenemos saquitos aromáticos, mikados con una gran variedad de aromas, ambientadores en spray, inciensos, una gama de repelentes de moscas, mosquitos, etc....

También venden detalles para regalo de bodas, comuniones y bautizos. “Hemos preparado varias cestas de regalo con perfumes, ambientadores y otros productos para regalo. Es un producto que tiene mucha demanda”.

Laura y Leo premian tus compras en perfumes ya que disponen de una tarjeta que te sellan y por cada 10 recargas te regalan una.

Ibaizabal s/n
94 655 2532
Amorebieta

CARROCERIAS
TRES ESTRELLAS

- Reparación con bancada para turismos
- Secado al horno

Polígono Biarritz - Tel.: 94 673 21 36 / 48340 AMOREBIETA

Bar
Garamendi
Hnos. Román Olazar

EL ARTE DEL BUEN PICAR
Etorri zaitez!!!
Abrimos a las 8:00 horas
Karmen, 11 - Telf. 946 73 21 09 ZORNOTZA

PON TU SALUD
EN MANOS
PROFESIONALES
Manu Acevedo

FISIOTERAPIA
MASAJES
TERAPIA MANUAL
RECUPERACION FUNCIONAL
ELECTROTERAPIA

OSTEOPATIA
ESTRUCTURAL
VISCERAL
CRANEAL

TRATAMIENTOS EN PATOLOGIAS
TRAUMATOLOGIA
REUMATOLOGIA
NEUROLOGIA
DEPORTIVO
INFANTIL

R.P.S. 65/12

KONBENIO, 6 BAJO 48340 AMOREBIETA
TEL.: 94 630 07 13

consulta GOHAR

Zornotzako X Herri Lasterketa

El mal tiempo se hizo notar en la participación, que fue menor que en años precedentes. En la carrera absoluta, sobre un recorrido de 7.000 metros, se impuso David García, seguido del etíope Taferi Hunde y Ekaitz Kortazar. En féminas sí hubo domino africano. El triunfo fue para Samira Ahbouche, seguida de Bhrane Ragassa y Urtze Gorostiaga.

En las categorías inferiores participaron casi 200 atletas.

En la carrera de 1 a 12 años, de 900 metros, los primeros fueron Ionuts Grigore y Matxalen Malaxetxebarria. Y en la prueba para atletas de 13 a 17 a los (2.700 metros) ganaron Erik Esparta (Igorre) y Eider Gorrotxategi (Durango).

CEPA AMOREBIETA HHI

Enseñanza oficial y gratuita/
Dohako irakaskuntza ofíciala

EUSKO JAURLARITZA GOBIERNO VASCO

PREMATRICULACIÓN / AURREMATRIKULA:
REGLADAS/ ARAUTUAK: 15-5 / 21-6
NO REGLADAS/ EZ ARAUTUAK: 15-6 / 21-6

Horario/Ordutegia:
Astearteak / Martes 15:30-18:00
Ostiralak / Viernes 09:30-11:00

ESTUDIOS IMPARTIDOS:
REGLADAS:

- Castellano para Extranjeros
- GRADO II (Enseñanzas Iniciales)

NO REGLADAS:

- Iniciación informática
- Iniciación a euskera/inglés

Otras actividades: visitas, excursiones...

EMATEN DIREN IKASKETAK:
IRAKASKUNTZA ARAUTUA:

- Atzerritarrentzako gaztelania
- II. GRADUA

IRAKASKUNTZA EZ- ARAUTUA:

- Informatika (hasiera maila)
- Euskara/ingelesa

Beste jarduera batzuk: kultur ekitaldiak, txangoak...

MATRIKULA ZAITEZ!
946734277
www.epadurango.hezkuntza.net

LHOTSE, el décimo ochomil de Alex Txikon

Alex Txikon completa su expedición “Bizkaia Gailurretan/Bilbotik Lhotsera Euskaraz” tras coronar el Lhotse, su décimo ‘ochomil’. “¡Aupa! ¿Me escucháis? ¿Sí? ¿Que dónde estoy? Pues dónde voy a estar: en la cumbre del Lhotse, ja, ja”. Ni el frío polar, ni el esfuerzo extremo, ni el duro descenso que aún le aguardaba hasta el Campo II podían mitigar el optimismo innato de Alex Txikon, líder de la expedición ‘Bizkaia Gailurretan/Bilbotik Lhotsera Euskaraz’.

A las 8.25 horas del día 21 de mayo, el alpinista lemoarra contactaba vía satélite con su equipo de apoyo en Euskadi desde la cima del Lhotse, que con sus 8.516 metros es la cuarta cima más alta del planeta. “He hecho cumbre hará unos 20 minutos. Ha sido muy duro, con un frío extremo, pero esto es precioso, la paliza ha merecido la pena. ¡Qué pasada!”, era lo primero que alcanzaba a decir entre los jadeos causados por la altitud, el cansancio y la escasez de oxígeno.

El Lhotse se convierte así en el décimo ‘ochomil’ que corona Alex Txikon. Antes de hoy, el alpinista vasco ya había hollado nueve ‘ochomiles’: Broad Peak (2003), Makalu (2004), Cho Oyu (2004), Shisha Pagma (2007), Daulaghiri (2008), Manaslu (2008), Annapurna (2010), GI (2011) y GII (2011).

Txikon ya piensa en su próximo objetivo, el K2. Atacará la segunda cima más alta de la tierra los próximos meses de junio y julio con el objetivo de convertirla en el undécimo ‘ochomil’ de su hoja de servicios.

CAMPUS DE EQUITACIÓN
CLUB HÍPICO KATI-BI

- Disfruta del verano a caballo!
- Para niños y jóvenes de 7 a 16 años
- Clases adaptadas a todos los niveles
- 3 horas diarias de equitación teórica y práctica.
- Clases de equitación, volteo, juegos a caballo, gymkhanas, piscina, talleres, excursiones… y MUCHA DIVERSIÓN.

www.katibi.com

En el Campus de Equitación Club Hípico Kati-Bi queremos que los participantes aprendan los cuidados básicos de los caballos y ponis, sus necesidades y cuidados diarios, en un ambiente lúdico, familiar y profesional de una manera divertida basada en los valores tales como el compañerismo, la amistad, la solidaridad, el respeto, etc.

Trabajaremos bajo la metodología de la educación medioambiental, fomentando el respecto a la naturaleza y a los animales en todas nuestras actividades.

METODOLOGÍA DE TRABAJO

En el club hípico Kati-Bi pensamos que la equitación va más allá al simple hecho de montar a caballo. Mediante el juego facilitaremos el aprendizaje del manejo autónomo del caballo: gymkhanas, volteo, dinámicas de grupo, juegos en línea...
Utilizaremos las técnicas de la doma natural para mejorar la relación persona-caballo, realizando actividades en libertad, trabajo pie a tierra, trabajo con obstáculos y técnicas de monta muy divertidas.

OBJETIVOS DEL CAMPUS

- Aprender los cuidados básicos del caballo
- Avanzar en los aprendizajes de la técnica ecuestre
- Facilitar la interacción social y la integración entre los participantes.
- Favorecer el respeto hacia los caballos y el entorno
- Potenciar el acceso a la diversión.

ACTIVIDADES

CLASES DE EQUITACIÓN.

- Máximo 8 caballos/ponis en pista.
- Adaptadas al nivel ecuestre de los participantes.
- Pedagogía activa.
- Teoría y práctica.

DOMA NATURAL

- Trabajo en libertad
- Trabajo a la cuerda

JUEGOS A CABALLO/PONI.

- Gymkhanas.
- Juegos en línea.
- Juegos de habilidad.
- Juegos pie a tierra.

VOLTEO.

- Prácticas en el bidón de volteo.
- Ejercicios básicos a caballo.
- Juegos en grupo montados/pie
- a tierra.

EXCURSIONES.

- Excursión a caballo durante una mañana/ tarde con picnic.

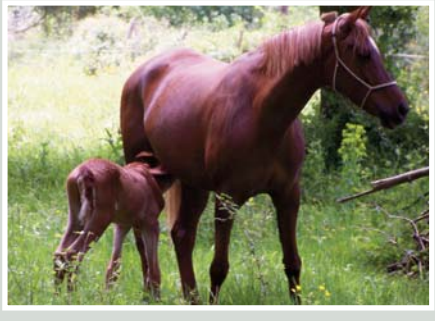

FECHAS Y PRECIOS

CAMPUS INTENSIVO

(Domingo tarde a Viernes tarde)

- Del 30 de Junio al 5 de Julio
- Del 7 al 12 de Julio

500€ (alojamiento incluido)

CAMPUS DE MEDIO DÍA

(De lunes a viernes)

- Del 15 al 19
- Del 22 al 26 de Julio

300€ (comida incluida)

RESERVAS

Para cualquier consulta o para la realización de reservas, pónganse en contacto con el Club, mediante correo electrónico o vía telefónica.

katibi@katibi.com
equinoterapia@katibi.com

Club hipico Kati-bi Zalditegia

Tel.: 946734182 / 656 783 821
www.agroturismoibarra.es

MEMORIA DE PEZ

El grupo zornotzarra publica su tercer disco

"Tocar madera"

El nuevo album se suma a los anteriores trabajos "En el mar de los sueños" 2008 y "100 nudos por segundo" 2011. El título del disco hace referencia a la suerte o más bien al deseo de suerte, a ese tocar madera para que la suerte nos sonría. Y eso es precisamente lo que necesita ahora este grupo. Esa brizna de buen fario que les de alas para volar y subir a lo más alto. Porque es lo único que necesitan. El resto ya lo tienen; letras, ritmos, canciones, instrumentistas y ganas. Jon Calvo (guitarra y voz), Aitor Lacalle (guitarra y coros), Iban Uberuaga (bajo y coros) y Asier Aldekogarai (batería) forman este grupo que acaba de publicar su tercer trabajo.

"Nosotros hacemos todo -dicen-, nos dedicamos cien por cien a la música, creemos que es necesario tomarlo en serio y dedicarle todo tu esfuerzo si quieres salir adelante. Además de escribir y componer las canciones, somos nosotros los que nos buscamos los conciertos, los que realizamos los videos, la web, las promociones,... Hoy en día es la única manera de salir adelante".

Fueron el grupo revelación en 2008 e incluso otros grupos han realizado versiones de sus canciones. "Hemos visto colgadas en youtube versiones de algunos de nuestros temas. El grupo zornotzarra "Blanco y en botella" también toca una de nuestras canciones". Pero de lo que están muy orgullosos es de tener una magnífica relación con el grupo Extremoduro, sobre todo con su cantante Roberto Iniesta, que incluso ha cantado una de las canciones en el nuevo disco. "Tenemos ya una larga relación con ellos, hemos sido sus teloneros varias veces, este disco también lo hemos grabado en sus estudios y Roberto quiso cantar una de las canciones porque le gustó mucho y para nosotros está muy bien".

Todas las canciones son en castellano lo que de alguna forma les facilita el acceso a contrataciones en el estado. "Se trata de circuitos diferentes. Aquí hemos cerrado ya varios conciertos y hasta finales de junio tocaremos en Bilbao Rock, Madrid, Toledo, Albacete, Santiago de Compostela y Valladolid. Y tampoco descartamos desplazarnos al extranjero, estamos mirando en Chile y Argentina. Es probable que podamos cruzar el charco".

Ya se puede escuchar el nuevo disco **"Tocar madera"** en el canal de youtube de la banda. Aquí os dejamos "Todo tuyo", canción en la que ha colaborado **ROBERTO INIESTA-EXTREMODURO**. El regalo perfecto para nuestro tercer disco! Esperamos que lo disfrutéis.

GORKAIZAGIRRE

Corredor del Txorierri
salida nº 25 Larrabetzu
(Lezama) Bizkaia
Tel: 34 944 558 866

La prestigiosa revista británica *Decanter* ha hecho públicos sus premios 2013. La **Bodega Azurmendi** ha obtenido tres premios.

- *Txakoli Gorka Izagirre 2012:* medalla de Bronce.
- *Txakoli 22 del 2011:* medalla de Bronce.
- *Arima del 2010:* mejor dulce español de más de 15 libras.

Abes Kimu abesbatzaren 25. urteurrena

Abes Kimu abesbatzaren 25. urteurrena dela eta, datorren ekainaren 8an arratsaldeko 18:00etan, kantatutako meza bat ospatuko da.

Elizkizuna Larreako San Juan Bautista elizan izango da eta Perosiren Bigarren Meza Pontifikala(1896) antzeztuko da bertan.

Ekitaldi honetan Amorebieta-Etxanoko abesbatz guztiek hartuko dute parte: Alaiak, Xuxurlariak, Coral Zornoza, Andra Mari, Otxote, Brioletak, Abes Kimu, eta organoan ere Jose Mari Gonzalez(Sema) izango dugu.

Abes Kimuk ospakizun honetarako gonbidapena luzatu nahi dizue, urte hauetan gurekin izan zareten lagunei izendapen berezia eginez.

25. urteurrena

FALKONERIA: TXORI HARRAPAKARIEN ERAKUSTALDIA ZUZENEAN

Ekainaren 14an, barikua, arratsaldeko 7etan eta Jauregibarria parkean (jatetxearen ondoan) txori harrapakarien erakustaldia egongo da ZORRONTZAN NAÑON EUSKERAZ taldeak antolatuta. Urko Torre falkoneroak aurkeztuta, falkoneriaren mundua ezagutzeko aukera izango dugu: zer den falkoneria, zertarako, zer egiteko, zer hegaztirekin, zelan zaindu eta entrenatu eta beste gauza asko. Horretarako berak zaintzen dituen hegazti batzuk ekarri ditu eta hantxe bertan ikusi ahal izango dira euren hegaldiak zuzenean, azalpenekin batera.
Saioa ikusgarria izango da, zalantza barik, eta ez galtzeko modukoa!

C/ Carmen, 26
Telf.: **94 630 86 34**

RESIDENCIA
PIÑUDI
Centro privado, concertado con la Diputación
✲ Asistencia permanente ✲ Personal cualificado
✲ Centro reducido (máximo 20 persona)
✲ Trato familiar ✲ Peluquería ✲ ATS

Ametx Gazteria y Dendariak acercan al público juvenil el comercio local

La tarjeta Gazte Karneta es gratuita y se puede conseguir en el Gazte txoko y en la Oficina de Información Juvenil del Centro Zelaieta. Se puede utilizar desde los 14 años hasta los 29 (ambos incluidos) y tiene ventajas en los servicios públicos municipales

El Área de Juventud del Ayuntamiento de Amorebieta-Etxano, Ametx Gazteria, y Dendariak han firmado un acuerdo de colaboración por el que comercios asociados a la asociación efectuarán descuentos a los poseedores de la tarjeta Gazte Karneta de la Oficina de Información Juvenil y el Gazte Txoko del Centro Zelaieta.

El acuerdo está dirigido a acercar al público juvenil el comercio local y facilitar el consumo de los y las jóvenes en su localidad, de una forma más accesible, atractiva y ajustada a las posibilidades económicas reales de este público.

Los comercios en los que la tarjeta sea valida estarán señalados con una pegatina con el logo de la tarjeta Gazte Karneta. Además se podrán conocer los comercios adheridos a los descuentos de la tarjeta así como las ofertas concretas a través de la web de Ametx Gazteria, la web de DENDARIAK, y la aplicación para teléfonos móviles Android y iphone de Ametx: Ametx app, que se irán actualizando durante las próximas semanas.

Gazte Karneta

En la actualidad tienen esta tarjeta casi 2.000 jóvenes, que en su gran mayoría utilizan especialmente en los servicios municipales. Gazte Karneta es gratuita y se puede conseguir en el Gazte txoko y la oficina de Información Juvenil, en el Centro Zelaieta, presentando dos fotos y la fotocopia del DNI. Se puede utilizar desde los 14 años hasta los 29 (ambos incluidos) y tiene ventajas en los servicios públicos municipales.

Entre las ventajas están las siguientes: descuento en el abono anual del Zornotza Aretoa; en distintas actividades organizadas a través de Ametx Gazteria en el Centro Zelaieta, sorteo de entradas etc.

Además, hay descuentos a la hora de hacerse socio en Zornotzako Kirol Herri Erakundea y descuentos en Zubiaur Musika Eskola. También ofrece descuentos en algunos comercios a los que ahora se suman los comercios de Dendariak, multiplicando la oferta de descuentos en comercios por diez.

Mayoría de edad

Los jóvenes que posean la tarjeta Gazte Karneta y cumplan 18 años recibirán en su casa un regalo especial de Ametx Gazteria consistente en descuentos especiales y entradas de cine y de teatro gratis a utilizar durante el año en el que cumplen la mayoría de edad.

Concurso de escaparates musicales en Haizetara

Dendariak ha organizado un concurso de escaparates con motivo del Festival Haizetara y el Día Internacional de la Música. El tema elegido es la música por lo que nuestros comerciantes tendrán que agudizar el ingenio para embellezar sus tiendas. El premio dotado con1.000 € será entregado junto

con el resto de premio de Haizetara el domingo 23 en el kiosko del parque Zelaieta.

Premio a los Pintxolaris en Jan Alai 2013

La asociación de comerciantes de Amorebieta Dendariak ha querido también sumarse al concurso de pintxos Jan Alai. Sortearán un premio sorpresa entre todos aquellos que completen la tarjeta con los sellos de todos los establecimientos participantes. Es una forma de incentivar este concurso gastronómico y rendir así un pequeño homenaje a los integrantes de Pintxoalris que el año pasado completaron la tarjeta y realizaron un montaje en youtube para promocionar este evento.

AULA DE EDUCACIÓN MUSICAL DIRIGIDA A PERSONAS CON DISCAPACIDAD

Zubiaur Musika Eskola dispondrá, a partir del próximo curso, de un aula dedicada a la educación musical para personas con discapacidad.

Los objetivos principales son los siguientes:

- En el marco de la inclusión social de las personas con discapacidad, facilitar el acercamiento a un bien cultural como es la vivencia y el disfrute de la música.
- Hacer de la música un medio de expresión y de comunicación, potenciando el disfrute personal y enseñando a vivir a través de la música.

Los objetivos tienen un componente lúdico-educacional. No se trata por tanto de un taller de musicoterapia aunque pueden utilizarse técnicas que se deriven de esta disciplina.

La mencionada aula entrará en funcionamiento el próximo curso 2013/2014 y podrán matricularse en ella todas aquellas personas que lo deseen a partir de los 8 años.

Información y Plazo de Matrícula:
Del 3 al 14 de junio de 2013, de Lunes a Viernes y de 15:00 a **20:00 h.**

Lugar: Zubiaur Musika Eskola. Teléfono: 94-6301510

La Diputación de Bizkaia y el Ayuntamien de 175 viviendas de VPO en régir

La Diputación Foral de Bizkaia y el Ayuntamiento de Amorebieta-Etxano y han firmado un convenio para la ejecución de 175 viviendas de VPO en régimen de cooperativa en el sector de Betarragane.

La titularidad de los terrenos que acogerán las nuevas viviendas es compartida por la sociedad pública foral Azpiegiturak 70% y el Ayuntamiento zornotzarra 30%. La Junta de Gobierno del Consistorio ha autorizado la transmisión de su participación minoritaria en este espacio a Azpiegiturak con el objetivo de que la sociedad pueda llevar a cabo la ejecución de las VPO en régimen de cooperativa.

Esta enajenación lleva aparejada la firma de un convenio que garantiza la construcción de dichas viviendas y que recoge los siguientes objetivos fundamentales:

- Dar cumplimiento a los requisitos estipulados con carácter general en la normativa de Gobierno Vasco para el acceso a la vivienda de protección oficial.

- Garantizar de forma clara que los posibles adjudicatarios sean vecinos de la localidad, como se ha hecho en todas las promociones sorteadas en los últimos 10 años.

- Que impere el criterio de igualdad en la selección, siendo el sorteo es sistema mas idóneo para la adjudicación del derecho a adquirir una VPO.

Así, el Ayuntamiento obtiene el compromiso de la entidad foral de la construcción de las viviendas y una importante inyección económica de 1,2 millones de euros que el consistorio dirigida íntegramente a inversiones en el municipio.

Betarragane

Las nuevas viviendas se construirán en la nueva zona de Betarragane, el ambicioso proyecto de urbanización que está llevando a cabo el Ayuntamiento y que transformará el centro urbano del municipio.

El proyecto, que cuenta con una inversión aproximada de 5 millones de euros, comprende la creación de un nuevo entorno de viviendas, con espacios públicos que potenciarán su carácter residencial y su conexión con la zona más céntrica de Amorebieta-Etxano. Esta urbanización recoge también la creación de nuevos accesos al colegio El Karmelo y la colocación de pantallas acústicas en la zona, para disminuir así el ruido provocado por los vehículos a su paso por la autopista A-8, próxima a Betarragane.

Requisitos

Para poder optar al sorteo de estas VPO será necesario cumplir los siguientes requisitos:

- Estar inscrito en el Registro de Etxebide.

- Estar empadronado en el municipio los últimos 5 años de forma ininterrumpida a contar desde la firma del convenio o durante un periodo de 15 años aunque no fueran consecutivos.

- El cumplimiento de los requisitos exigido por la normativa del Gobierno Vasco en relación con los ingresos mínimos y máximos, el carecer de vivienda, etc.

Como novedad y con el fin de poder adjudicar todas las viviendas, se establece la posibilidad de que si no hubiera solicitantes suficientes que cumplan estos dos requisitos de empadronamiento, puedan acceder al sorteo por el siguiente orden de preferencia:

- Las personas empadronadas un año en la localidad o bien aquellas que acrediten que su centro de trabajo se encuentra en el municipio con una antigüedad de 5 años y siempre que estén empadronadas en un municipio de Bizkaia con una antigüedad de 1 año.

- Las personas empadronadas los últimos 5 años de forma ininterrumpida en los municipios colindantes Galdakao, Larrabetzu, Muxika, Morga, Dima, Lemoa, Igorre, Bedia, Iurreta y Durango.

- En última instancia las personas que estén empadronadas en cualquiera de los demás municipios del Territorio Histórico de Bizkaia en los últimos 5 años de forma ininterrumpida.

Como en promociones anteriores está previsto que en ésta existan 9 viviendas adaptadas para discapacitados de movilidad reducida cuyo sorteo será diferenciado.

Se prevé que las obras puedan comenzar para finales del 2014.

Inversiones

Fruto de este acuerdo, el Ayuntamiento obtiene el compromiso de la entidad foral de la construcción de las viviendas y una importante inyección económica de 1,2 millones de euros que

nto firman un convenio para la construcción men de cooperativa en Betarragane

el consistorio dirigirá íntegramente a inversiones en el municipio.

Este aumento de ingresos y la saneada situación económica del municipio, con un superávit en 2012 de cerca de 1,6 millones de euros, posibilitan que esos más de 1,2 millones de euros puedan utilizarse no para cubrir deuda sino para inversión directa en el municipio. Estos recursos económicos, procedentes de la enajenación de bienes del patrimonio municipal del suelo, no se ven afectados por la limitación inversora de la Ley Orgánica de Estabilidad Presupuestaria del Gobierno estatal.

Se trata de proyectos de envergadura que van a suponer mejoras sustanciales en sus respectivos entornos. Así, la mayor inversión se destinará a mejorar el saneamiento de la calle Ibaizabal y el abastecimiento en la calle Nafarroa, suponiendo también una reordenación sustancial de ambas calles.

El segundo proyecto que será financiado con estos recursos extraordinarios es la remodelación del frontón de Euba y la construcción de un equipamiento socio-cultural para los vecinos del entorno.

El tercer proyecto tiene un carácter marcadamente social, ya que se trata de habilitar un espacio alternativo para las personas mayores que propicie el envejecimiento activo. Se denomina Nagusi Aretoa en la calle Gudari (antigua sede de correos).

El alcalde David Latxaga quiere "agradecer públicamente a BILDU y PSE su apoyo a este plan de finversiones.

"En breve llegará el quinto contenedor"

Juan Mari Ugalde, Concejal de Sostenibilidad y Servicios

En los próximos meses se instalarán los recipientes para residuos orgánicos, denominados también "quinto contenedor" cuyo fin es aumentar el reciclaje y la recuperación y en este caso irán destinados para la obtención de compos para la generación energética. Juan Mari Ugalde nos adelanta los detalles de este servicio.

"Será un servicio voluntario y se dará un pequeño cursillo de formación porque no todos los restos orgánicos sirven para la obtención del compos. La implantación será progresiva y espero que tras su aprobación en el pleno podamos comenzar su instalación a finales de junio".

¿Podrá aumentar así el porcentaje de lo que reciclamos?

" La cantidad que separamos en Amorebieta no supera el 20% del total de los residuos. Todavía estamos lejos de otros países, creo que necesitamos darle un impulso al reciclaje".

En cuanto a la movilidad en nuestro pueblo, ¿nos puedes hacer un balance del servicio de Auzotaxi, cuando ya ha cumplido seis meses de servicio?

"Los 5 taxis que están en la parada son los que realizan este servicio, que tiene unas condiciones y un horario determinado. Se han realizado 350 servicios y hemos comprobado que el mayor uso lo dan los vecinos de cierta edad que necesitan desplazarse al centro de salud, a los comercios, ..Es un servicio directo y a medida y estamos recabando datos de recorridos para realizar una estadística más completa".

Por otra parte, ¿qué iniciativa se contemplan para paliar la falta de aparcamientos sobre todo tras el cierre del parking del Zelaieta?

"Estamos diseñando un parking rotatorio gratuito, con una estancia máxima de 2 horas, en el antiguo solar de Aizpiri, donde actualmente se instala el mercadillo los domingos, con el que tendría que coexistir. Tendremos espacio para alrededor de 200 vehículos. Tras analizar el mejor sistema de control de entradas y salidas podremos ponerlo en marcha dentro de unos 4 meses".

Un tiempo máximo de 2 horas gratis y ¿en caso de que no se cumpla?

"El sistema dará los datos a la oficina de la Policia Municipal del tiempo de demora y se establecerán multas de aparcamiento indebido".

Concurso de pintura al aire libre Enrike Renteria

Ya está abierto el plazo de recogida de lonas para participar en la modalidad Zintzilik del Certamen de Pintura “Enrike Renteria”, organizado por la Sociedad Artístico Cultural Zornoza con la colaboración de la Fundación Ametx.

Las lonas se pueden retirar ya en el Centro Zelaieta (lunes a viernes de 9:00 a 21:00 horas y sábado de 10:00 a 14:00 horas).

La nueva edición del Certamen de Pintura al Aire Libre “Enrike Renteria” se llevará a cabo el próximo 14 de julio.

El certamen constará de dos modalidades: el tradicional concurso de pintura al aire libre y el ‘Zintzilik’ que premia a las mejores obras que se exhiban en los balcones de la localidad, que se elaboran con anterioridad al día del certamen y que se exponen en los balcones de Zornotza y quedaran expuestos hasta finalizar las fiestas patronales.

Viaje literario al Baztan

La Biblioteca Municipal de Amorebieta-Etxano, con la colaboración de las fruterías del municipio, ha organizado un viaje literario al Valle del Baztan (Navarra) el 8 de junio para conocer los lugares por donde se desarrolla la exitosa novela “El Guardián Invisible” de Dolores Redondo.

Al viaje puede apuntarse directamente en la Biblioteca, con un coste de 5 € hasta el 4 de junio o, bien, se puede participar en el sorteo de dos viajes mediante los boletos que las fruterías del municipio repartirán entre sus clientes desde el 20 hasta el 25 de mayo.

El viaje será de un día, en autobús. Viajaremos el 8 de junio.

Se recomienda la lectura previa de la novela.

El organismo autónomo Ametx quiere agradecer a las fruterías partícipes por la colaboración mostrada con esta iniciativa.

Para más información de la novela:

http://www.doloresredondomeira.com

Nombre establecimiento	Nombre del pintxo	Ingredientes principales
Gune orlegia		
Boroa Jatetxea	"Antxoa de Bermeo en pan crujiente de maíz con tapenade y helado de vinagre balsámico de fambruesa"	Antxoak, artozko ogia, tapenade saltsa, letxuga txikiak eta fanbruesazko ozpinaren izozkia
Gu Geu jatetxea	"Bacalao marinado , sopa de mar y montaña"	Bacalao, frutos del mar y texturas
Aterpe bar	"Willy Fog"	Magret de pato, relleno ibérico en tempura, crema de hongos, confitura de cebolla, cruiiente de puerro, tosta de pan de ajo
Autzagane Jatetxea	"Fusión de culturas"	Manitas de cerdo, puerro, zanahoria, perejil, pientón , cebolla roja, pimiento choricero, jamón, manzana, huevo
Bar Larrako	"Txapela tocino ibíco y langostino"	Champiñón, langostino, beicon, nata liquida picante.
Gune zuria		
Hotel Harrison	"Costrón de tocineta ibérica con loncheado de foie y cristal de patata violeta"	Milhoja de patata, bacon, queso idiazabal, patata viccoto desidratada, higado de pato fresco, germinados
Urtza	"Arrautza, perejile, ogie… A ze lata!"	Arrautza, pernile, patata, esnegaia.
Auzokoa Jatetxea	"Indioilarra barazki gainean/ Pavo sobre verduritas"	Indioilarra, esnegaia, arraultzak, barazkiak eta saltsa berezia
Bar Tomasa	"Edredón Morcilla"	Pimiento, morcilla, manzana, nata, vino dulce
Far-Far taberna	"Koiak"	Croqueta rellena de hongos, foie, rebozado de patata frita, trufa de chocolate.
Leku Berri	"Leku-Berri"	Rabo de ternera, paté ibérico, crema de frutos del bosque, cebolla, pimiento rojo y verde, ciruelas, zanahoria.
Vibe Bar	"Bihurria"	Queso, pimiento, jamón.
Gune gorria		
Lamixe	"3 colores un sabor"	Pan con semillas, berenjena, queso, cebolla caramelizada, vinagre de módena
Kaitana (Anboto kalea)	"Tierra y mar en tartaleta"	Tartaleta, pimiento verde, pimiento rojo, bonito, clara de huevo rallado
Bar Alambique	"Alambique"	Mermelada de tomate y pimiento, queso roquefort, solomillo ibérico, azucar caramelizado
Café Newcastle	"Sarmale, delicia del este"	Berza escabechada, carne, verduritas, queso, pedro ximenez
El Cojo Restaurante	"Láminas de bacalao al pil-pil sobre txangurro de vieira y crema de choriceros"	bacalao, txangurro, pimiento verde, pimiento rojo, gambas, vieiras, cebolla roja, pimiento choricero
Batzokia	"Kririkitzoki"	Erizo de mar, carne de txangurro, brandy, harina, leche, mantequilla
Singing Frog	"Tosta Zuri-beltz"	Bacalao pil-pil y salsa de txipirón
Gune urdina		
Amets taberna	"Maritxu nora zoaz"	Txanpiak, gaztaia, pernila
Luxury Café	"Tosta Luxury"	Pan de molde, foie de pato, patata panadera, pimientos tricolor, huevo de codorniz, txakoli, salsa de verduras
Saltxa taberna	"Saltxa gorri"	Pil-pil, láminas de bacalao, aguacate picado, tomate, mezclum y base de crema de patata
Bar Kebab	"Montaña Rusa"	Milhojas rellena de hongos, jamón ibérico, espárragos trigueros, salsa de queso idiazabal
Café Iruña	"Huevo sorpresa"	Huevo, pimientos rojo y verde, calabacín, patata
Hogan´s Irish tavern	"Pintxo Hogan´s"	verduras, cebolla caramelizada, piñones, queso
Ipar Haizea	"Piper hanka"	Micuit de pato, pimientos rojos, patas de cerdo, salsa vizcaina
Gune horia		
Garamendi	"Marixelarre"	Ventreska de atún, patata cocida, vinagreta, albahaca, cebollino, tomate
Salón de Juegos Politena	"Cupcake de bacalao"	Bacalao, huevos, tinta de txipiron, pimiento rojo
Brasil	"Caprichos de mar"	Txangurro, langostino, txaka, cebolla, pimentóon de lavera
Bar Zubiondo	"El Muslito agridulce"	Muslo de codorniz, salsa agridulce zubi-ondo, foie, champiñon al brandy, jamón de pato
La Viña	"Mar y tierra"	Anchoa, aceituna, salmón, queso filadelfia, cebollino, huevo cocido, puerro
Bar Ancora	"Rollito Calvario"	Rollito de pasta, bechamel con carne y verduras, crema de hongos, crujiente de jamón
Gune laranja		
Basajaun	"Fardelito de Mousse de pato caramelizado"	Cebolla, mouse de pato, jamón, pimiento verde, azucar
Geraleku	"Pollo con cocohuete"	cebolla, ajo, leche de coco, coco rallado, cacahuetes, queso azul, pollo, comino
Kebar	"Sokeber"	Solomillo, queso , verduras
Cafetería Iru-Arri	"Manitas de ministro/ Txarri ankak"	Patas de cerdo, salsa vizcaina
Cafetería Berezi	"Piperrada con bacalao y huevo"	Huevo, pimiento rojo y verde, cebolla, bacalao, espárrago triquero
Bodeguilla Ibaizabal	"Carrillera con sabor tropical"	Carrilleras, piña, salsa agridulce, cebolla, tempura

EL ZORNOTZA ANTE UNA CITA HISTÓRICA

Tal y como informábamos en el número anterior, el Zornotza Saskibaloi logró el billete para disputar la fase de ascenso a la Adecco Plata. Una fase de ascenso que se disputará en Tarragona los días 24, 25 y 26 de mayo. Los tres rivales a los que el Zornotza se deberá medir, son: el Basket Globalcaja Quintanar de Cuenca, el Etiquetas Macho Morón de Morón de la Frontera y el CB Tarragona catalán, anfitrión y máximo favorito para lograr el primer puesto que da derecho para ascender.

El estreno de los verdes será el viernes 24 a partir de las 19:00 frente a Quintanar, dando inicio a la fase de ascenso. Ya el sábado, los rivales serán los locales del Tarragona, y para finalizar, la última jornada la disputaremos el domingo por la tarde ante los andaluces del Macho Morón a partir de las 17:00 horas.

Los dirigidos por Mikel Garita e Iván Frade acuden a esta cita sin ningún tipo de presión pero repletos de ganas de competir en cada uno de sus enfrentamientos. La más que probable baja del base Álvaro Duque trastoca un poco los planes pero el resto del equipo se encuentra en perfectas condiciones y dispuestos para darlo todo. La expedición, encabezada por el presidente Joxe Etxebarria, se desplazará hacia tierras catalanas el jueves 23 en el autobús oficial del Bilbao Basket, gentileza de la Diputación Foral de Bizkaia. Desde aquí desear mucha suerte al equipo y sobretodo aconsejarles que disfruten de la experiencia.

Unas de cal y otras de arena

El resto de equipos del club van finalizando sus ligas, en el lado positivo destacan las actuaciones del junior femenino especial, entrando en la lucha por el título y midiéndose a los mejores equipos de la provincia, al igual que el cadete femenino que ha conseguido mantenerse en categoría especial una nueva temporada. También cabe destacar el primer puesto logrado por el infantil femenino y el ascenso logrado por el equipo veterano masculino. En el lado negativo destacan los descensos de los otros dos equipos seniors, el femenino y el senior masculino especial.

Campus 2013

Tras el éxito de participación y el satisfactorio resultado obtenido en las últimas ediciones, el Zornotza ST se ha animado a organizar este verano una nueva edición de su campus, concretamente la cuarta. Todos aquellos niños de entre 6 y 16 años podrán disfrutar de diferentes actividades, juegos, regalos… Como en otros años, habrá tres turnos en los que los interesados puedan apuntarse y pudiendo elegir si incluyen la comida o no. Más información en la página web oficial del Zornotza: www.zornotzast.eu, Los interesados pueden ponerse en contacto con el club en el email marketing@zornotzast.eu.

Aitor Rodriguez, alumno de Lauaxeta Ikastola, pasa a la fase europea y se convierte así en Joven Parlamentario Europeo

Dando continuidad a la senda iniciada el año pasado, Lauaxeta Ikastola ha resultado seleccionado para pasar a la última fase del Parlamento Europeo de los Jóvenes.

Habilidad para expresar y argumentar las ideas propias, habilidad para establecer debates basados en el respeto al otro, para expresarse en otro idioma, capacidad de trabajo en equipo, … son competencias que ahora y en el futuro, permitirán a nuestros jóvenes desenvolverse en el ámbito laboral y personal y guiar el futuro de nuestra sociedad.

Aplicando todas estas habilidades o competencias y disfrutando al máximo de la experiencia los alumnos-as de Lauaxeta Ikastola, se reunieron el pasado 25 y 28 de abril en Bilbao. En inglés y en apenas tres minutos, debían defender diferentes temas sobre la legislación europea (inmigración, energía, política de interior y exterior, economía…), rebatiendo los argumentos de otros participantes.

Dada la buena labor desarrollada, Aitor Rodriguez, alumno de Lauaxeta Ikastola ha resultado seleccionado para pasar a la fase europea, convirtiéndose ya en Joven Parlamentario Europeo.

Por el momento, se desconocen fechas y ciudad de defensa. El año pasado, la defensa se realizó en el mes de noviembre en la ciudad de Tallín. Dada la positividad que entraña respecto de las habilidades y competencias de nuestra juventud y en cuanto que el futuro depende de ellos, es grato tener noticias de este tipo.

Larrako eskolako haurren poesiak olerki bilduma liburuan

Senpereko Hatsa elkarteak antolatuta dagoneko argitaratuta dago aurtengo Olerki Bilduma. Hainbat idazlek parte hartzen dute, batzuk ezagunak eta beste batzuk ordea ezezagunak, baina guztiei tratu berdina ematen diete liburu honetan. Larrako eskolako hirugarren zikloko ikasleek parte hartu dute, 10-11 urtekoak. “Tailerretan 150 ume izan dira, denon artean olerki bat egin dute eta gero bakarka idazteko aukera zegoen eta 29 izan dira bakarka egin dutenak”, dio Puri Zugazti andereñoak.

Astero irrati eta telebista saioa egiten dute eskolan eta hedabide hauen bidez eman zen jakitera albistea. Bertan irakurri ziren olerkia batzuk eta liburua aurkeztu zen. Guztira 600 bat liburu egin dira eta dohainik banatzen dira liburutegietatik. Larrako eskolan bizi izan den esperientzia ikusita seguru beste batzuek laster animatuko direla.

PELUQUERÍA OIHANA

Oihana Areitobiritxinaga ha abierto un centro de peluquería en la calle Ibaizabal 3, junto a la clínica veterinaria. Diseñada con mimo y con un espacio amable, este nuevo comercio parte de la ilusión de una profesional con una amplia trayectoria a sus espaldas. “Desde siempre mi sueño ha sido tener una peluquería diseñada a mi gusto. Durante estos años he sido parte de diferentes equipos y humildemente he tratado de hacerme un nombre y con el tiempo he decidido dar el salto y hacer mi sueño realidad”, asegura Oihana.

Son tiempos difíciles, pero por suerte hay aún jóvenes que apuestan fuerte por sus ideas y proyectos, como es el caso de esta joven zornotzarra. “Sé que son tiempos difíciles para todos, pero esto es una apuesta personal importante porque veía que necesitaba dar a mis clientes lo mejor de mí”. Un espacio diseñado por mí para ellas”.

El optimismo que irradia Oihana, su sonrisa y buen hacer serán ahora sus tarjetas de presentación en el nuevo local.

Peluquería Oihana 94 6730699

Oihanak aspalditik zuen ametsa bete du. Argi eta toki handia du lokal berriak

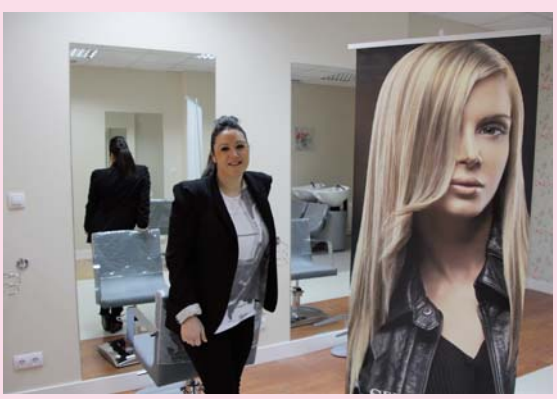

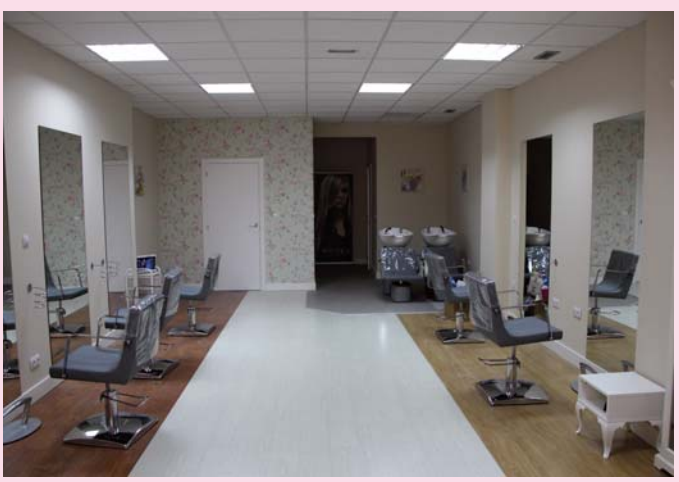

Mendo
ALICATADOS Y REVESTIMIENTOS
solicítenos su presupuesto SIN COMPROMISO
- Reformas integrales
- Albañilería en general
- Alicatados y revestimientos
- Colocación de ventanas en aluminio y PVC
- Mantenimiento en comunidades y hoteles
- Coordinación de gremios
- TRABAJOS GARANTIZADOS

Polígono Industrial Biarritz, nº 93 • 48340 AMOREBIETA (Bizkaia)
Teléfono: 946 314 622 • Móvil: 626 514 945 • e-mail: mendoscb@hotmail.com
Tramitamos subvenciones

BATENOR
www.batenor.com
Baterías precios económicos
635 42 67 74
635 42 68 09
Baterías del Norte 2006, S.L. • Pol. Ind. Valet, s/n • Amorebieta

EKIN
TECNOLOGIA DE BROCHADO Y LAMINADO - Herramientas y Máquinas.
BROTXAKETA ETA IJEZKETA TEKNOLOGIA – Erramentak eta Makinak.
Arriagane Industrialdea Z/G (Bº Boroa s/n) - E-48340 Amorebieta-Etxano (Bizkaia)
Telefonoa: +34 94 673 11 12 FAX: +34 94 630 04 51
E-mail: ekin@ekin.es Web: www.ekin.es

ZUGAN NI 2013

Este festival de artes escénicas se está convirtiendo en un referente en la comarca y en el exterior. La idea, la organización y sobre todo el buen hacer de los jóvenes talentos impulsa a seguir con esta iniciativa año tras año gracias al grupo Markeliñe. El día de Zugan Ni se llena además de otras iniciativas como la del taller de Pintura Estudio 2 de Mikel Berrojalbiz que llenó los soportales del Ayuntamiento con caballetes, lienzos y pinceles para mostrar también el arte de la pintura a los vecinos.

Estos fueron los premios de Zugan Ni 2013:

PREMIO AL MEJOR ESPECTÁCULO

Por la utilización medida de todos los elementos escénicos, actorales, escenográficos y de historia para seducir al público:

Baga Biga Haga (Grupo 2 de Igorre)

MENCIONES ESPECIALES:

A la apuesta por la emoción y la utilización del ritmo para generar ambiente:

Locomotion (Karmelo Ikastexea. Amorebieta- Etxano)

Por contar una historia llena de vida, de la vida de sus personajes y mostrarnos tanta ternura en la escena:

Kaxa Fragile (Grupo 1, de Amorebieta-Etxano)

Al interés de integrar la música en la escena como un elemento fundamental de la acción:

M2. (Grupo de Durango)

A la apuesta coral de espectáculo donde cualquier personaje puede intercambiarse, como en la vida misma:

Nondik nora (Grupo 2, de Amorebieta- Etxano)

Por mostrarnos los importante que es el recuerdo de lo que es y ha sido nuestro pueblo:

Goizeko Izarra (Grupo 1, de Igorre)

Por arriesgar a un trabajo donde el actor es el principal recurso de la transmisión para seducir al espectador:

Hamabieta Batzarra (Grupo de Iurreta)

KOPISTEGIA KOPION COPISTERIA
copias b/n y color - impresión digital - copia e impresión de planos b/n y color - fax
encuadernaciones - plastificados - regalos personalizados - consumibles informáticos
reaparición de ordenadores - revelado digital - carteleria
Tel.: 946 730 943 Móvil: 635 339 506
Fax.: 94 630 14 67
San Miguel 6 • AMOREBIETA

Aseguru artekaritza
J.J. BURGOA
Correduría de seguros S. L.
■ Vehículos Ibilgailuak
■ Comercio Merkataritza
■ Hogar Etxebizitza
■ Pyme
■ Accidentes personales Istripu pertsonalak
■ Vida y jubilación, etc. Bizi-iraupena eta jubilazioa
San Miguel, 20 AMOREBIETA
Tel.: 94 673 00 41 Fax: 94 673 42 92

CAFETERIA - PIZZERIA Venecia
CAFETERIA
Gudari, 7 - AMOREBIETA (Bizkaia)
✔ Gran variedad de Pizzas Artesanas
✔ Platos combinados ✔ Bocadillos
Hamburguesas ✔ Raciones de productos ibéricos
☎ 94 630 85 84 (Pizzeria) - 94 673 17 86 (Cafetería)

TALLERES ELECTROMECANICOS
ZURE IUR, S. L.
• Diagnosis de su vehiculo
• Puesta a punto
• Instalación de tacógrafos
Mecánica y electricidad
• SERVICIO RÁPIDO
Bº Ibarra / Polígono Condor II - Pab. 1
48340 AMOREBIETA-ETXANO
Telfs. 94 673 11 33
619 405 571 / 669 298 821

NEUMATICOS
ETXEBARRIA

Todas las marcas: Bridgestone, Michelin,
Firestone, Good Year

B / Euba - Amorebieta ☎ 94 630 80 10

Zubitxea
Asesoría integral

José Ignacio Pérez Calzada

MAPFRE

Ibaizabal, 5 bajo. Tel. 94 673 39 04 - Fax: 94 673 31 00
48340 **AMOREBIETA** (Bizkaia)

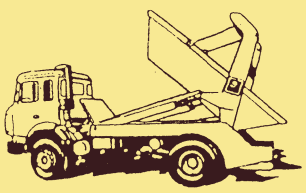

CONTENEDORES
AMOREBIETA

Anboto,4
Telf.: 673 03 43
Telf. Coche:
908.878614
Fax: 680 81 88
48340 AMOREBIETA

SERVICIO DE CONTENEDORES
RETIRADA DE ESCOMBROS
RESIDUOS INDUSTRIALES

Euskal dantza eta dantza klasikoa

1660ko maiatzean, Luis XIVa Maria Teresarekin ezkondu eta Donibane Lohizunen ospatu zituzten ezteiak. Bertan ikusitako dantzarien oroitzapena Parisera eraman omen zuen Eguzki Erregeak eta urtebete beranduago, 1661an dantzaren akademia sortu zuenean, hogeitabost euskal dantzari deitu omen zituen bertara.

Horren ondorio ote dira dantza klasikoaren izendegian ageri zaizkigun euskal urratsak? *Pas de basque* edo *saut de basque* ballet eskola guztietan dantzatzen dira. Dantza klasikoaren izendegian jatorrizko izendapena duten urrats bakarrak dira.

Ez dakigu Parisko lehen dantza akademia horretan aritu ziren euskal dantzariek zer nolako arrastoa utzi zuten. Dantza klasikoan jasotako izen deigarri horiez gain ezer gutxi dakigu balletaren bilakaeran euskaldunek izan zezaketen eraginaz. Gipuzkoako eta Zuberoako dantzek dantza akademikoarekin dituzten antzekotasunak azpimarratzen dira maiz euskal dantza ballet klasikoaren ama izan daitekeela argudiatzeko. Baina aitortu behar dugu, luzeagoa dela mitoaren itzala, gaiari buruzko ikerketen soka baino, eta ezer gutxi dakigula horri buruz, aipatutako datu urrietaz haratago.

Antzekotasun koreografikoak daudenik ez da zalantzan jartzen, eta ez bakarrik euskal dantza eta dantza klasikoaren artean. Ingalaterrako morris dantzak, Espainiako Eskola Boleroa, Provenzako karaktere dantzak, edo Errumaniako Calusari dantzak urratsez urrats aztertuta harrigarriak dira aurki daitezkeen antzekotasunak. **Juan Antonio Urbeltzek** azaldu duenez, XVI.

mendetik aurrera Europako gorteetan dantza-maisuek jorratzen zuten errepertorio eta dantzaren didaktika bera aurki daiteke XVIII. eta XIX. mendeko akademia militarretan, eta baita Juan Inazio Iztueta zaldibiarrak 1824an argitaratutako Gipuzkoako dantzei buruzko liburuan ere.

(eke.org web orrialdeko informazioa)
Zornotzan, 2013ko Maiatzean.
UDABARRI, Euskal Dantzari Taldea.

Carpinteria Aluminios
Iker Albizuri

TODO TIPO DE TRABAJOS EN:
- Aluminio R.P.T.
- Hierro
- P.V.C.
- Trabajos artesanales

Pida presupuestos sin compromiso

Polígono Biarritz, 1
I Tel. 946 731 425
I Fax 946 308 973
48340 AMOREBIETA-ETXANO
E-mail: CARP.ALBIZURI@terra.es

Clínica dental IZA
Hortz klinika

- PADI
- Ortodoncia
- Periodoncia
- Implantes
- Estética

Gorka Iza Miguel

Zezilia Gallartzagoitia 9
Telf-Fax: 94 673 38 11
RPS. 181/10

SE VEÍA VENIR

Lo ocurrido con el Parking de Zelaieta en Zornotza, no es más que la crónica de una muerte anunciada, lo que mal empieza mal acaba y así nos va, no alcanzo a contar las plazas de aparcamiento en superficie eliminadas para posibilitar la utilización de dicho parking, y ni de esta manera se ha conseguido rentabilizar. Sí es cierto, señor Latxaga, que no existe un problema grave de aparcamiento en el municipio, de momento, porque el día que se empiece a construir en todas las superficies que momentáneamente se utilizan como parking veremos si hay problemas o no.

Ni el 50% de las plazas ofertadas se están utilizando, donde están sus estudios de viabilidad para dicho parking?, muchos, incluido el que suscribe esta carta ya cuestionamos la viabilidad del proyecto, cuánto nos va a costar a todos el día que acabe la concesión a la promotora? ¿Porqué se desechó la idea de construir una superficie de alimentación en menos uno, no hubiera sido una solución para todos, promotora, comercios, Ayto.? Todas las partes menos el Ayto. estaban de acuerdo.

Dice usted Sr. Latxaga que apenas 50 plazas se podrían utilizar en los bajos del centro de día, 50 es más que nada y el coste de utilización seria mínimo, y con respecto a la zona de Azpiri su excusa es que hipotecaría con su uso posteriores construcciones,(ya hay zonas que se utilizan y no se están hipotecando), cuando se va a construir dentro de 3,4 o 5 años, mientras eso ocurre, sí se podría utilizar como Parking rotatorio de lunes a sábado y domingos por la tarde a coste casi cero, con una máquina validadora, tipo OTA que posibilitara la entrada y salida de los vehículos sería suficiente. Me imagino que su respuesta será que el domingo hay mercado ambulante y que algunos vehículos se quedarían dentro, pero eso se podría arreglar advirtiendo a los usuarios, durante años en la calle San Miguel no se podía aparcar los domingos por el mismo tema y eran pocos los vehículos que se quedaban en la zona acotada a tal efecto.

Lo que hace falta es voluntad de querer solucionar las cuestiones y no poner pegas y excusas, no siempre uno va a tener razón en todo, los políticos en su mayoría tienen la costumbre de no escuchar mucho, (a las pruebas me remito). ¿cuánto dinero podríamos ahorrar consensuando entre todos algunas decisiones?

Jose Antonio Rosado

Yellow Cup txapelketa eta aitaren bat

(Apirileko Hileron argitaratutako gutunari erantzuna)

Urtero legez, SDAko koordinatzaileak talde guztietako entrenatzaileei jakinarazten dizkie Aste Santuko torneoak. Talde gehienek hurbileko torneoa aukeratzen dute baina, beste batzuek, noizbehinka urrunekoa. Aurten infantiletako bi taldeen gurasoek urruneko torneoa aukeratu dute: Villarrealeko Yellow Cup-a. Hori bai, gurasoek eurek horrela erabaki dutelako klubak proposamena luzatu ostean.

Eta hori horrela dela jakinda, ulertezina da apirileko Hileron idatzitakoa. Aita horrek ez daki, antza, beste guztiguztiek bazekitena. Oporretako torneoetan SDAk, maila bereko beste kirol talde guztiek bezalaxe, ez du ekonomikoki laguntzen hotela eta abar ordaintzeko, baina bai jartzen ditu baliabide materialak eta entrenatzaileak. Aurten ere, SDAko infantiletako nesken eta mutilen taldeek ere beharbeharrezko baliabide materialak ez ezik entrenadoreak ere izan zituzten Villarrealen, bi taldeek berdin-berdintsu.

P.M-k idatzi duena, beraz, ez da egia dioenean den-dena gurasoek egin dutela eta ez klubak. Zelan esan daiteke gurasoek antolatu zutela SDAko koordinatzaileak eta entrenatzaileek antolatu zutenean Villarrealeko bidaia? Eta horregatik egon ziren Amorebietako jokalariak, bai neskak eta bai mutilak, autobus eta hotel berean, SDAk horrela agindu zuelako. Horregatik egon ziren infantiletako neskak eta mutilak SDAko koordinatzaile eta entrenatzaileen ardurapean. Egia esan txapelketa horretan gurasoen behar izanik ez zen egon den-dena koordinatzailearen eta entrenatzaileen esku egon baitzen. Beste guztia bazterrak nahasteko gogoa!

(Sociedad Deportiva Amorebieta)

construcciones y contratas
altamira S.L.
Javier Cantero Alberdi
Cubiertas y fachadas
Rehabilitación integral
Restauración
Gestionamos subvenciones
Polígono Valet, nave 6A - 48340 Amorebieta
Tel: 94 630 91 38 - 679 56 18 04 altamira@altamirasl.biz

Auto-Reparaciones SAN ANTONIO
• Mecánica del Automóvil • Equipo de Diagnósis
• Equipo Pre-ITV • Servicio de Neumáticos
• Alineado de Direcciones
Polígono LAUAXETA (INBISA) • Pabellón A-6 • B.º San Antonio
Tel.: 94 673 02 25 • Fax: 94 630 11 09
www.talleressanantonio.com • E-mail:tsanantonio@dds-online.net
48340 AMOREBIETA-ETXANO

Talleres AMOREBIETA

• Reparación general del automóvil: mecánica y electricidad
• Colocación radiocassetes, alarmas, teléfonos...
• Servicios rápidos: Aceite, filtros, pastillas de freno...
• Revisión vehículos pre-inspección ITV y envío del mismo.
Telf.: 94 630 88 21

Clínica Del Pie BEHATZ
Diagnóstico y Tratamiento de las afecciones del pie:
Durezas y callosidades
Alteraciones de las uñas
Papilomas
Estudio biomecánico del pie
Análisis computerizado de la marcha
Pie diabético
Podología infantil
Podología deportiva
Plantillas ortopédicas
PODÓLOGOS:
Lorena Ramos Collados Col. 241
Samuel Martínez Martín Col. 253
R.P.S. Nº 98/08
Konbenio, 8 - Local 48340 Amorebieta - Etxano (Bizkaia)
Telf 94 656 29 74
e-mail: clinicadelpiebehatz@euskalnet.net

94 415 07 51
BILBAO

UNIDAD SERVICIO RECUPERACION

656 75 50 15
ZORNOTZA

ALCOHOLICOS ANONIMOS
Grupo Zornotza

Si tienes problemas con el alcohol
TE OFRECEMOS LA SOLUCION

DIAS DE REUNION
Martes y Viernes de 19.00 a 21.00 h.
Domingos de 11.00 a 13.00 h.
ZUBIKURTZE, 3 BAJO

Hilero 21 urte Zornotzan

JABI ATUTXA AMEZUA Editor-Director
Teléfonos: 94 6308645
619 93 21 04
APARTADO CORREOS: 207
www. amorebieta.com
info@amorebieta.com

Certificado energetico
¿Aun no lo tienes?
consultanos

piso on

Amorebieta, Gudari 3, 946 301 012

Amorebieta 192.000€

Zona de Larrea piso de tres dormitorios, totalmente reformado, calefacción a gas, muy luminoso con jardin de 70 metros

Amorebieta 222.300€

Centro reciente construcción con dos dormitorios y dos baños mucha amplitud de espacios, alto con ascensor

Amorebieta 114.000€

Tres dormitorios, calefacción a gas, salon con balcon suroeste, puertas nuevas y dispone de trastero, piso economico y para entrar a vivir.

Amorebieta 125.000€

Tres dormitorios, con cocina nueva muy luminosa con balcon sur, todo exterior, calefacción y camarote. Tejado y fachada arreglados.

Amorebieta 150.000€

Piso impecable con tres habitaciones, integramente reformado, todo exterior y muy luminoso, calefacción a gas, amueblado listo para entrar a vivir, piso economico.

Amorebieta 216.000€

Bajo con terraza dos habitaciones, 70 metros, todo exterior, cocina con despensa, calefaccion, garaje y tastero, ven a verlo ahora.

Amorebieta 150.000€

Centrico tres habitaciones, calefacción a gas ,camarote y ascensor, baño reformado, salon con acceso balcón, ven a verlo hoy.

Amorebieta 168.000€

Centro peatonal, totalmente reformado para entrar a vivir, con tres dormitorios y calefacción. Puedes venir a verlo y hablamos del precio.

Amorebieta 240.000€

Seminuevo con tres dormitorios muy amplio, dos baños salon con balcon sur, armarios empotrados y amueblado, impecable,dispone de dos garajes.

Amorebieta 204.000€

Caserio para reformar, con tres plantas, 250 m cada una en parcela de 2.500. Dos viviendas y muy buenos accesos.

Amorebieta 240.000€

En zona residencial, alto con ascensor y calefacción, tres habitaciones, cocina con balcon, amueblado . Con garaje y camarote, ven a verlo.

Amorebieta 200..000€

Centro peatonal, tres dormitorios integramente reformado, cocina montada a estrenar, ascensor calefacción y fachada nueva.

nueva construcción desde 210.00 €

Entrega aproximada en diciembre 2013 amplias viviendas, bajos con jardin y áticos,materiales y acabados de primera, ven a visitar la obra hoy.

Amorebieta 288.485€

Tres habitaciones dos baños en zona residencial, construcción reciente, con terraza de 30 metros, garaje amplio y trastero, mejor que nuevo.

Amorebieta 306.000€

Muy amplio con tres habitaciones dos baños y aseo, mucha luz, cocina co n tendedero, amplio salon sur, armarios empotrados, garaje y trastero.

nueva construcción desde 224.480€

Aita Santi Onandia, pisos a estrenar con zonas ajardinadas, garaje trastero e iva incluido en el precio, sin mas gastos, dos y tres dormitorios.

INSTITUTO ESPECIFICO
DE FORMACION PROFESIONAL
SUPERIOR

ZORNOTZA

GOI-MAILAKO LANBIDE
HEZIKETAKO BERARIAZKO
INSTITUTUA

Te Formamos Profesionalmente

Lanerako Langile Trebatuak

CICLOS DE GRADO SUPERIOR

- Construcciones Metálicas.*
- Desarrollo de Aplicaciones Web.
- Mecatrónica Industrial.

CICLOS DE GRADO MEDIO

- Actividades Comerciales.
- Cuidados Auxiliares de Enfermería.
- Mantenimiento Electromecánico.
- Soldadura y Calderería.
- Sistemas Microinformáticos y Redes.

OFERTA PARCIAL

- Cuidados Auxiliares de Enfermería.
- Soldadura y Calderería.

PREPARACIÓN PARA LAS PRUEBAS DE ACCESO A CICLOS

- Grado Superior: parte general.*

GOI-MAILAKO ZIKLOAK

- Metal-Eraikuntzak.*
- Web Aplikazioen Garapena.
- Mekatronika Industriala.

ERDI-MAILAKO ZIKLOAK

- Merkataritza Jarduerak.
- Erizaintzako Zaintza Osagarriak.
- Mantentze-lan Elektromekanikoa.
- Soldadura eta Galdaragintza.
- Mikroinformatika eta Sareak Sistemak.

ESKAINTZA PARTZIALA

- Erizaintzako Zaintza Osagarriak.
- Soldadura eta Galdaragintza.

SARBIDE-PROBAK EGITEKO PRESTAKUNTZA

- Goi Maila: zati orokorra.*

TODOS LOS CICLOS EN EUSKERA Y CASTELLANO
ZIKLO GUZTIAK EUSKERAZ ETA GAZTELERAZ

FECHAS / DATAK

Prematrícula: **27** de mayo al **7** de junio
Matrícula: **8** al **12** de julio

Aurrematrikula: maiatzaren **27**tik ekainaren **7**ra
Matrikula: uztailaren **8**tik **12**ra

Tel.: 94 673 02 51

e-mail: info@fpzornotza.com www.fpzornotza.com

EUSKO JAURLARITZA GOBIERNO VASCO
HEZKUNTZA, HIZKUNTZA POLITIKA ETA KULTURA SAILA
DEPARTAMENTO DE EDUCACIÓN, POLÍTICA LINGÜÍSTICA Y CULTURA
Ekoscan eK
ikasLAN Bizkaia
Lanbide heziketa formación profesional
ER
ISO 9001 IQNet
INVESTOR IN PEOPLE
Kudeaketaren Kalitatearen 2005